Kotiseutumatkat Sortavalaan ja sen ympäristön saarille

Kotiseutumatkat Sortavalaan ja sen ympäristön saarille

Mikähän meitä nyky-Suomessa syntyneitä sinne Karjalaan oikein vetää?

- ***Vanhempamme ovat usein kertoneet lapsuutensa ajoista siellä ihanilla syntymäsijoillaan ja kaihostaan päästä näkemään jälleen nämä kotikonnut.***
- ***Useimmat vanhemmistamme eivät sinne enää koskaan päässeet tai jaksaneet lähteä.***
- ***Monet nuoremmista Karjalassa syntyneistä ovat vanhempiensa synnyinpaikoilleen matkanneet heti, kun sinne 1990-luvulla viimein pääsi.***
- ***Myöhemmin meille nyky-Suomessa syntyneille on herännyt halu selvittää, millaista siellä Karjalassa ja Sortavalan seudulla on ollut ja nykyään on. Millainen oli vanhempiemme kotipaikka?***

Kotiseutumatkat Sortavalaan ja sen ympäristön saarille

Mikähän meitä nyky-Suomessa syntyneitä sinne Karjalaan oikein vetää?

No, sehän on tietysti siellä asuneet isovanhempamme ja vanhempamme.

Matti Ollinp. Lamberg
s.1.8.1871, k. 31.8.1935

Katriina Pekant. Pohjalainen
s.28.3.1877, k. 25.6.1943

Toivo ja Martta Lamberg 16.5.1937

Sortavala ja Lamberg-sukuni kotisaaret

Vas. Riekkalansaari, isäni Toivon ja esi-isieni syntymäsaari

Oik. Tulolansaari, isoäitini Katriina Pohjalaisen syntymäsaari

Lambergeita Riekkalan saarella noin vuodesta 1650 lähtien

Riekkalansaaren verollepanokartta vuodelta 1785

Saaren eteläpuolella Hakalan kylän edustalla oli ***Lambärilan Lax*** -niminen lahti

(Huom! Etelä oikealla)

Isoisäni Matti Lambergin syntymäkoti Riuttavuoren juurella

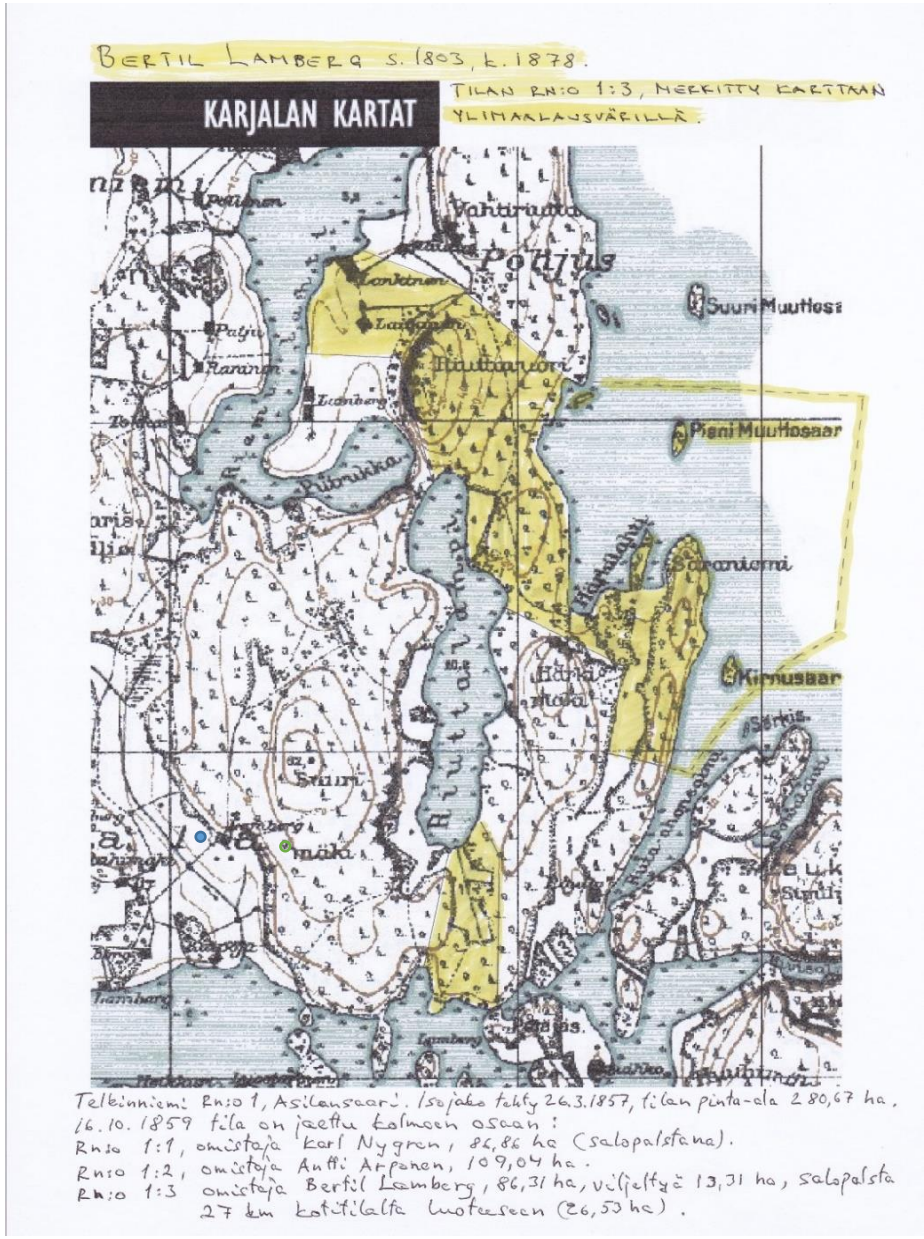

Isoisäni Matin syntymäkoti, isoisänsä Bertil (Pärttyli) Lambergin tila Telkinniemi Asilansaari 1:3 (merkkitty keltaisella); myöhemmin Olli Pärttylinpoika Lambergin kuoleman jälkeen tila oli siirtynyt Pärttylin tyttären Katriinan pojan Matti Matinpoika Lankisen omistukseen.

Isoisämme Matti Lamberg ja veljensä Pekka muuttivat tästä n. 1 km länteen Hakalan kylän Hakalanjoelle. Matin talo Kokkomäki 7:49 ja viereinen talo sen pohjoispuolella oli Pekan talo Korkeamäki 7:48 (seuraava dia).

Isoisäni Matin ja isäni Toivon koti Hakalan kylän Hakalanjoella

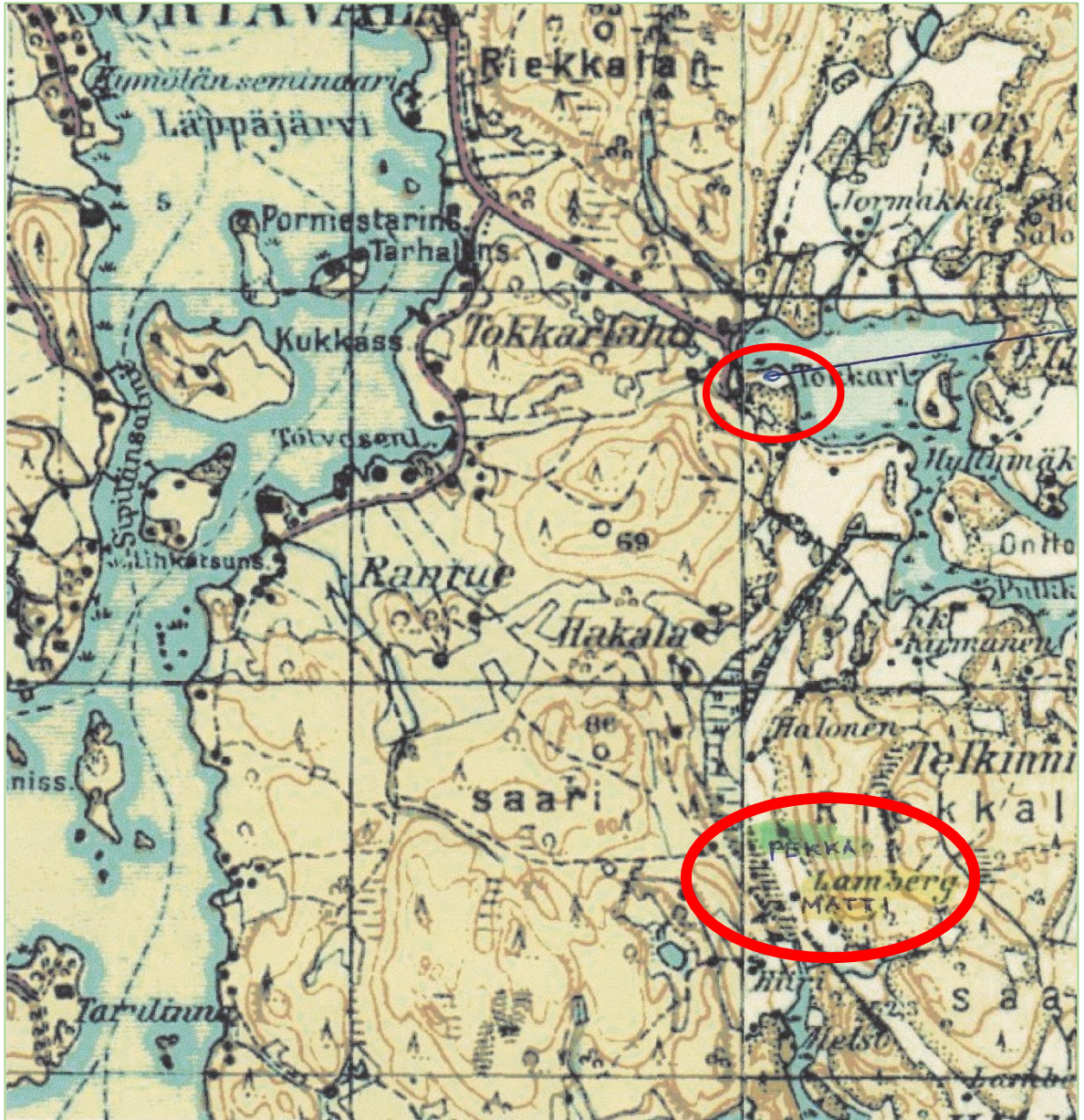

Riekkalansaaren pohjoisosa Sortavalan eteläpuolella

Lomakylä Lamberg nykyisin niemellä Tokkarlahden rannalla

Pekka Lambergin kotitalo Korkeamäki 7:48 (vihreällä)

Matti Lambergin kotitalo Kokkomäki 7:49 (keltaisella)

Matti ja Katriina Lambergin kotitalo Kokkomäki Hakalanjoella

Talo valmistui 1934 ja navettarakennus 1935 (rakennuksista on jäljellä enää vain osa kivijalkaa).

Taulun on maalannut pikkuserkkumme taidemaalari Olavi Pulkkanen (1919-1995 Sortavalan Tulolansaaresta).

Lambergien tiluksia Riekkalansaarelta etsimässä

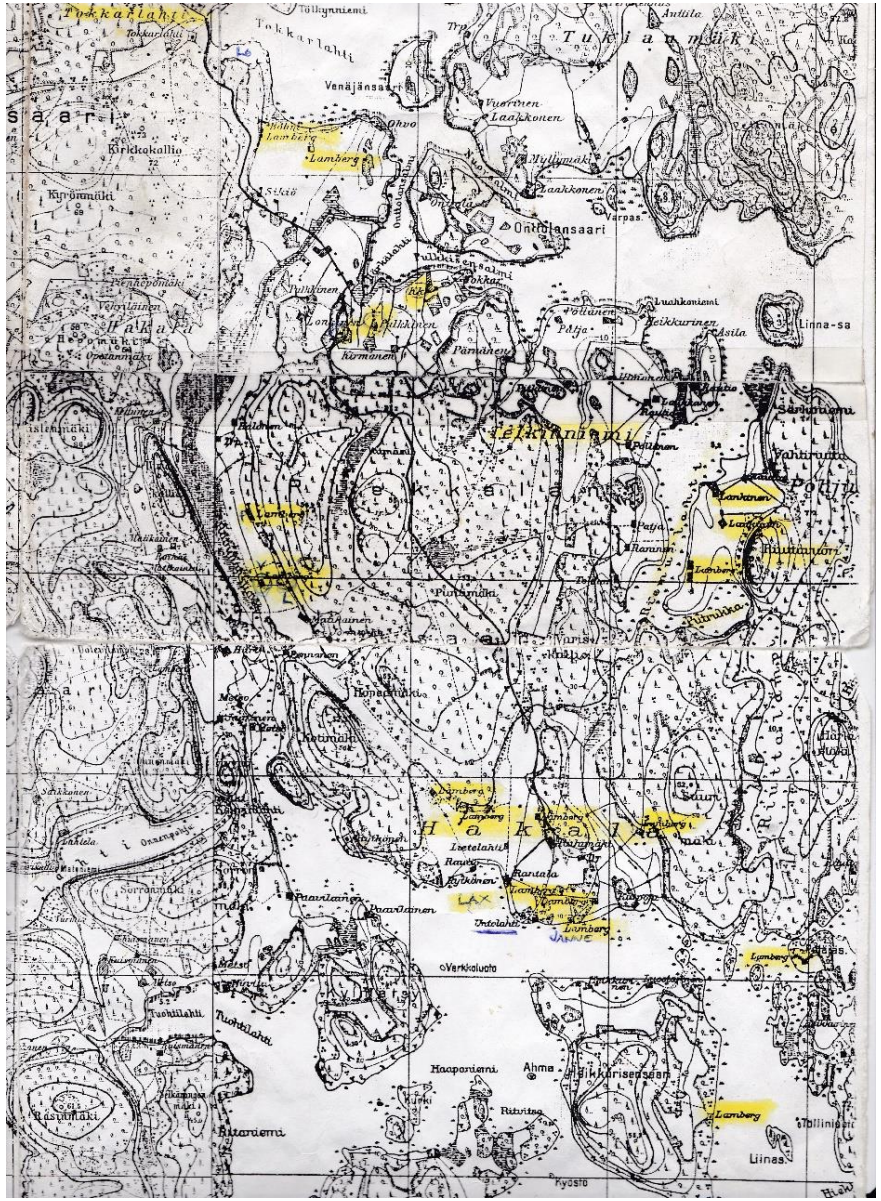

Lamberg-nimiset tilat Riekkalansaarella (merkitty keltaisella korostuksella, kaikkiaan 14 karttanimeä).

Nykyisellä Venäjällä koko tämä saaren alue on nimetty *Lambergin kyläksi*.

Myös Tokkarlahden niemelle rakennettu lomakylä on nimetty *Lomakylä Lambergiksi*, vaikka me ”ab´originaalit” emme omista siitä hippuakaan. Omistajat ovat kuulemma joitakin ”Pietarilaisia businessmiehiä”.

Lambergien tiluksia Riekkalansaarelta etsimässä

- Isäni Toivon ja veljensä Aleksin vanhojen sukuselvityksen, vanhojen karttojen, valokuvien ja vanhempiemme kertomusten pohjalta pystyimme suunnilleen selvittämään, missä sukumme oli asunut Riekkalansaarella Telkinniemessä ja Hakalanjoella.
- Sortavalan alueen 1:20.000 kartalta löytyy Riekkalansaarelta **14 Lamberg -nimistä tilaa/taloa**, joista useat Hakalan kylässä, kaksi Hakalanjoella (Matti ja Pekka Lambergin talot). Myös Tulolansaarella ja pienemmillä saarilla oli muutama Lamberg -niminen talo.
- Sortavalan Riekkalansaarella 1939 syntynyt serkkuni **Matti Lamberg** oli ensimmäisen kerran vuonna 1989 onnistunut pääsemään äitinsä **Helenan** (os. Böhm) kanssa Sortavalaan. Kartoista huolimatta Helena ei kuitenkaan ollut pystynyt tunnistamaan entistä kotipaikkaansa Lepposenmäkeä, vaikka he olivat käyneet parinsadan metrin päässä siitä (talo on mäellä puiden takana, edelleen pystyssä ja asuttuna).

Lambergien tiluksia Riekkalansaarelta etsimässä

- Seuraavana kesänä 1990 serkkuni Matti yritti uudelleen ja löysi isoisämme Hakalanjoen Kokkomäen kotitalon rauniot (osan kivijalkaa) sekä yllätyksekseen myös äitinsä Helenan ja enonsa Yrjön kotitalon Lepposenmäellä, pystyssä ja asuttuna.
- Lepposenmäen portilla Matti tapasi venäläisen **Shura**-mummun ja hänen lapsenlapsensa **Katjan**, joille hän sai sanakirjan kanssa selvitetyksi, kuka hän, Matti Lamberg, on ja että hänen äitinsä koti on ollut siinä talossa. Heti asukkaat tunnistivat Lamberg -nimen (koko kylä on nykyisin nimeltään Lambergin kylä) ja he kutsuivat Matin pihaan ja sisälle ja tarjosivat kestitystä. Matti ystävystyi tämän **Kustov-nimisen perheen (Angelina, Anatoli ja tyttäret Irina (Ira) ja Ekaterina (Katja))** kanssa, ja sen jälkeen Matti ja me muut serkukset olemme useita kertoja asuneet ”kivijalkamatkoillamme” heidän vierainaan.
- Itse vierailin ensimmäisen kerran 19-20.5.2001 Sortavalassa ja Valamossa LC Helsinki-Huopalahden ja ystävyysklubimme LC Tuupovaaran yhteisellä matkalla. Silloin en uskaltanut yksinäni lähteä seikkailemaan Riekkalansaarelle. Näin sen vain Valamon laivamatkalla kaukaa lännen puolelta. Tuskin olisin yhden päivän aikana pystynyt edes löytämään isoisäni kotitilaa. Tällä matkalla asuimme Piipun Piha -hotellissa (hotelli silloin vielä varhaisessa asussaan).

Lambergien tiluksia Riekkalansaarelta etsimässä

Matti Lambergin äidin koti Riekkalansaaren Lepposenmäellä 1990.

Matin äiti Helena ja Yrjö-eno olivat rakentaneet talon 1930-luvulla ja talo on edelleen pystyssä.

Kuvassa serkkuni Matti sekä Katja Kustova ja isoäitinsä Shura.

Katjan vanhemmat Anatoli Kustov ja Angelina Kustova, jotka oli ”pakko”-siirretty Vologdasta Sortavalaan, omistavat nykyisin talon ja ovat ylläpitäneet ja laajentaneet sitä.

Me serkukset olemme useita kertoja asuneet ”kivijalkamatkoillamme” heidän vierainaan.

Lambergien tiluksia Riekkalansaarelta etsimässä

Lambergien 1. Sukumatka 11-12.7.2003

- Ensimmäinen yhteinen Sortavalan sukumatkamme 11-12.7.2003 Matti-serkun opastuksella oli hyvin onnistunut. Mukana olimme serkukset **Matti, Pirkko** ja miehensä **Viljo Huhmo** Kuopiosta, **Reijo ja Erkki** Helsingistä sekä **Tapio sekä Anne ja** poikansa **Juha** Jyväskylästä.
- Asuimme Lepposenmäellä Angelinan ja Anatolin vieraina Anatolin rakentamassa ”datshassa”. Kävimme Hakalanjoella isoisämme Matti Lambergin tilalla ja talon raunioilla. Löysimme isoisän pellolta kallioon hakatun muinaisen kivikirjoituksen, joka lienee Valamon luostarin omistaman tilan rajamerkki, tai hakattu muistoksi jonkin Valamon munkin kuolinpaikalle).
- Nousimme Riuttavuorelle ja näimme vuoren juurella Riemulahden rannalla olevat entisen talon kivijalan rauniot. Erkin myöhemmin löytämien tietojen perusteella se talo on ollut isoisämme Matin ”Pärttylin Matin” isoisän **Bertil Lambergin** ja Matin isän **Olli Lambergin kotitalo** (myöhemmin Pärttylin tyttären **Katriinan ja tämän pojan Matti Matinpoika Lankisen talo**, kartoilla talon nimi Lankinen).
- Löytyneistä vanhoista tiluskartoista totesimme, että Riuttavuori on ollut esi-isämme Pärttyli Lambergin tilan mailla, Asilansaari No 1:3.
  Näkymät Riuttavuorelta on ikuistettu **I. K. Inhan** valokuviin ja myös **vuoden 1878 Wiisisataa Markkaa** -seteliin.
- Kävimme myös moottoriveneretkellä Laatokalla ja jouduimme soutamaan takaisin, kunnes sain ”piiputtaneen” venäläisen perämoottorin korjatuksi (pienellä Bilteman monitoimi-työkalulla; tarvittiin myös ns. ”teekkariviritys”: potkurin katkenneen sokkatapin pätkät uuteen järjestykseen, mutta väliin ”liekkiä ampuvalle kaasuttimelle” en voinut mitään).

Lambergien 1. Sukumatka 11-12.7.2003

Asumuksemme - Anatolin ja Angelinan ”datsha” Lepposenmäen juurella

Erkki, Reijo, Matti, Tapio, Anne, Rinkiset, Viljo, tulkki, NN, Pirkko ja Annen poika Juha

Lambergien 1. Sukumatka 11-12.7.2003

Tervetuliaisillallinen Lepposenmäellä 11.7.2003

Matti näyttää aiempia kuvia tulkille ja Angelina Kustovalle ja Angelina toivottaa vieraat lämpimästi tervetulleiksi illalliselle

Lambergien 1. Sukumatka 11-12.7.2003

Riekkalansaaren Hakalanjoki

Hakalanjoen laakso isoisä Matin tiluksia etelään päin ja …

päin

… Hakalanjoen laakso pohjoiseen

Lambergien 1. Sukumatka 11-12.7.2003

Isoisämme Matti Lambergin kotitilalla 11.7.2003

Serkukset Matti, Pirkko, Erkki, Anne, Reijo ja Tapio Lamberg isoisänsä Matti Lambergin kotitalon kivijalan kulmalla 11.7.2003

Näkymä Pärttylin Matin pihalta Hakalanjoen pellolle

Lambergien 1. Sukumatka 11-12.7.2003

Muinainen kivikirjoitus (Valamon luostarin omistaman tilan rajamerkki tai jonkin munkin kuolinpaikka?) kalliossa Riekkalansaarella Hakalanjoella isoisä Matti Lambergin pelolla

Lambergien 1. Sukumatka 11-12.7.2003

Serkukset Lamberg nousussa Riuttavuorelle 12.7.2003

Lambergien 1. Sukumatka 11-12.7.2003

Maisemat Riuttavuorelta ja Bertil Lambergin syntymäkodin rauniot 12.7.2003

Näkymä Riuttavuorelta

Telkinniemelle ja Asilansaarelle

Isoisän isoisän Bertil Lambergin

syntymäkodin Telkinniemi 1:3

Asilansaari kivijalan rauniot

Riuttavuoren Juurella =>

Lambergien 1. Sukumatka 11-12.7.2003

Wiisisataa Markkaa vuodelta 1878

Setelissä näkymä Riuttavuorelta kaakkoon Riuttalammelle ja Laatokalle.

Sama näkymä on I. K. Inhan kuuluisissa Sortavalan valokuvissa.

Lambergien 1. Sukumatka 11-12.7.2003

Riuttavuori ja näkymä Laatokalle

I. K. Inhan valokuvia Riuttavuorelta:

Näkymä Putrukka-lahden yli Riuttavuorelle (1893) ja

Riuttavuorelta kaakkoon Riuttalammelle ja Laatokalle (1895).

Lambergien 1. Sukumatka 11-12.7.2003

Riuttavuori ja näkymä Laatokalle 12.7.2003

I. K. Inhan kuviin verrattuna metsä on kasvanut aika lailla.

Lambergien 1. Sukumatka 11-12.7.2003

Moottoriveneretki Laatokalle 12.7.2003

Veneretkellä venäläinen perämoottori piiputti ja potkurin sokkatappi katkesi (korjattiin ”teekkarivirityksellä”).

Osa kotimatkasta piti soutaa ja se oli tällaisella ”alumiinilotjalla” hidasta. (Lentokoneinsinööri tekee ”teekkariviritystä” perä-moottoriin).

Lambergien 2. Sukumatka 31.5. - 3.6.2010 ja 1. Sukukokous

Jorma Lambergin suorittama sukututkimus ja ensimmäinen sukutapaaminen Sortavalassa; 2. sukumatka 31.5. – 3.6.2010

- Tamperelainen pikkuserkkumme **Jorma Lamberg** (josta emme aiemmin mitään tienneet) oli aloittanut 2000-luvun alussa selvitellä sukujuuriaan kysellen vanhemmilta sukulaisiltaan.
- Jorman isoisä **Pekka Lamberg** oli isoisämme **Matti Lambergin** pikkuveli (”Pärttylin Matti ja Pekko”). Tädiltään **Kirsti Moisiolta (os. Lamberg)** Jorma sai vihiä ”kuopiolaisesta lääkäri-Matista”, **Matti Lambergista**, joka osoittautui Jorman pikkuserkuksi.
- Sen jälkeen, kun Jorma sai yhteyden serkkuumme Mattiin, Jorman sukuselvitystyö aukesi uudella tavalla ja hän löysi suuren joukon lähisukulaisia eli meidät kaikki pikkuserkkunsa.
- Ensimmäisen kerran me pikkuserkukset tapasimme toisemme ja kokoonnuimme suurella joukolla yhteen Sortavalaan 2. sukumatkallamme 31.5. – 3.6.2010. Suurin osa matkalaisista asui Tokkarlahden rannalla **Lomakylä Lambergissa** ja osa Pärttylin Matin jälkeläisistä Lepposenmäellä.
- Teimme tavanomaiset retket Hakalanjoelle, Riuttavuorelle ja Valamoon ja mukanamme ollut **Janne Lambert** omille syntymäsijoilleen Orosniemeen Hakalan Untolahteen.
- Sukuillallisen nautimme Lomakylä Lambergissa ja sukukokouksen innostamina päätimme perustaa **Lambergien sukuseuran**. Tämä ensimmäinen sukukokous valitsi **Reijo Lambergin** seuran puheenjohtajaksi. **Janne Lambert** luki runoja julkaisemastaan kirjasta ***KALEVALA Pohjois-Laatokan seudun murteella.***

Lambergien 2. Sukumatka 31.5. - 3.6.2010 ja 1. Sukukokous

Matkalaiset lähdössä Kuopiosta 31.5.

Lähestytään Sortavalaa

ja Hotel Sortavala (joidenkin majapaikkana)

Tulo Sortavalasta Riekkalansaarelle, ennen vanhaan lossi ja nykyisin kehno ponttoonisilta. Varovainen sillan ylitys, bussi perästä.

Lambergien 2. Sukumatka 31.5. - 3.6.2010 ja 1. Sukukokous

Tokkarlahti ja Lomakylä Lamberg ilmakuvassa

Tienviitta Lomakylä Lambergiin

Lomakylän päärakennus

Lomakylän rivitalot

Yksi lomakylän mökeistä

Lambergien 2. Sukumatka 31.5. - 3.6.2010, Lepposenmäki

Tulo Lepposenmäelle

31.5.2010

Näkymä Riekkalan koululle

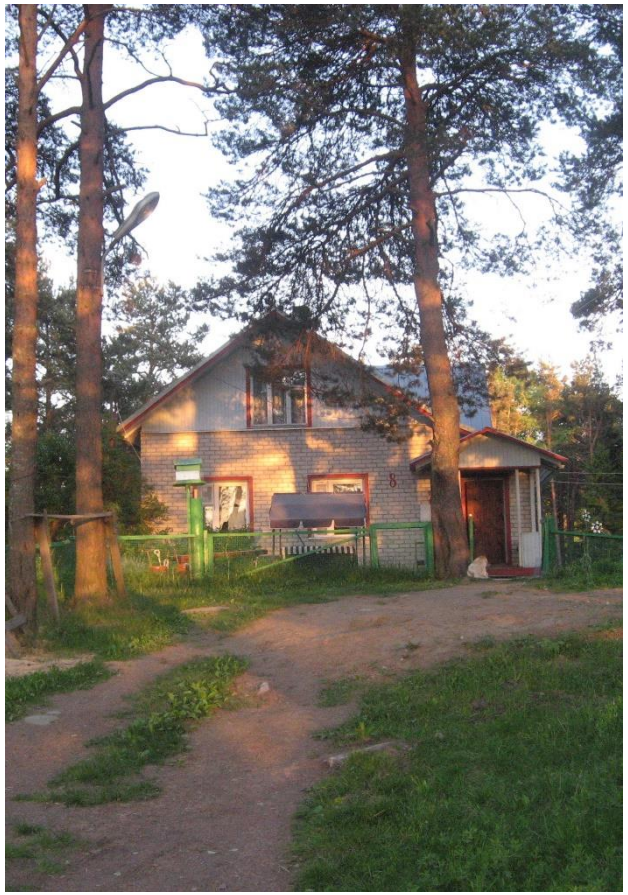

Anatoli (oik.) ja tytär Irina (vas.)

Matti Lambergin Helena-äidin koti

Angelina ja tytäret

Katja ja Irina

Lambergien 2. Sukumatka 31.5. - 3.6.2010, Isoisäin tilukset

Hakalanjoella 1.6.2010

Pärttylin Pekan jälkeläisiä ja Matin jälkeläisiä isoisäinsä tiloilla

Jorma ja Matti nostavat maljat isoisilleen ja => Pentti löysi isänsä Pekan vanhan perunalaatikon

Pärttylin Matin talon kivijalan rauniot =>

Matin pellolla tutki-taan munkin muisto-kirjoitusmerkkejä

Lambergien 2. Sukumatka 31.5. - 3.6.2010 ja 1. Sukukokous

Riuttavuorella 1.6.2010

Ritva (Ippa) Alestalo

Pärttylin Matin ja Pekan jälkeläisiä

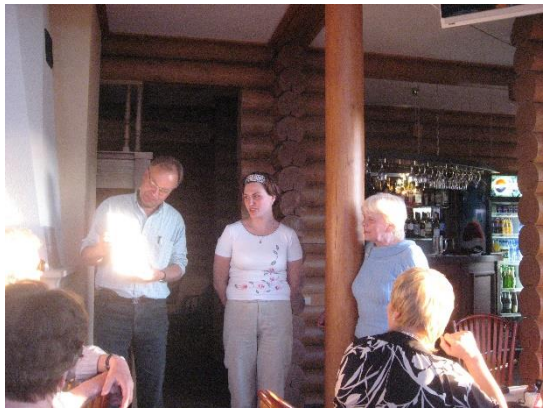

1. Sukukokous Lomakylä Lambergissa

Erkki esitteli suvun historiaa tulkeille ja Angelinan perheelle

Lambergien 2. Sukumatka 31.5. - 3.6.2010 ja 1. Sukukokous

1. Sukukokouksen serkuksia Lomakylä Lambergissa

Pärttylin Pekan jälkeläisiä

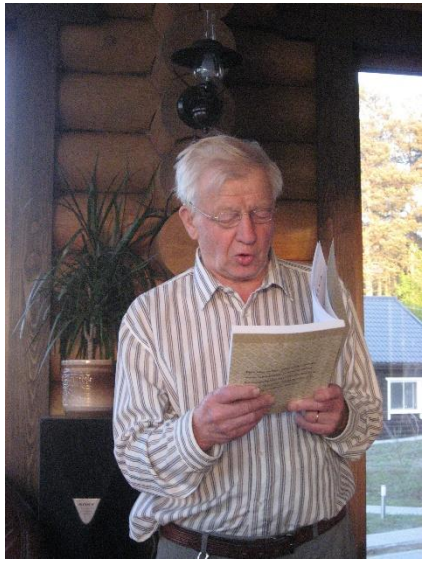

Janne luki Kalevalaa pohj.Laatokan murteella, Reijo, Erkki ja Tapio, Aino ja Jorma, Ira ja Elena

Lambergien 2. Sukumatka 31.5. - 3.6.2010 ja Valamo

Valamon luostarisaarella 2.6.2010

Tulo Valamon luostariin

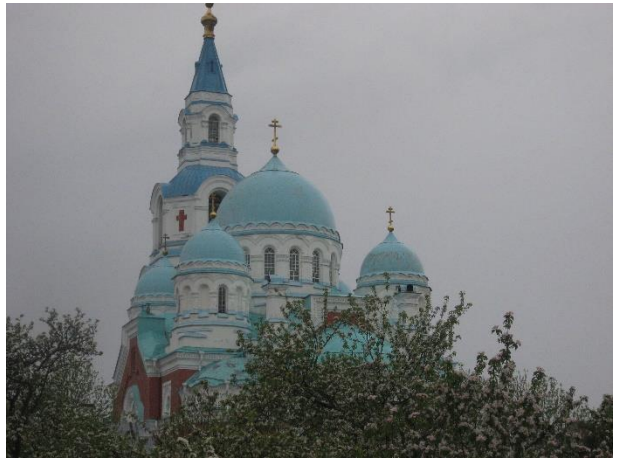

Luostarin pääkirkko

Jumalan äiti sisäänkäyntiporttilla

Ladyjen asiallista pukeutumista, jotta kirkkoihin päästään sisälle.

Voskresenskiy-skiitta

Lambergien 2. Sukumatka 31.5. - 3.6.2010 ja Valamo

Valamon luostarisaarella 2.6.2010

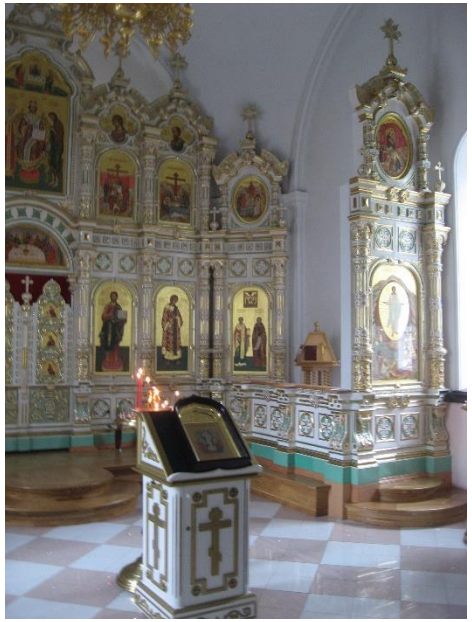

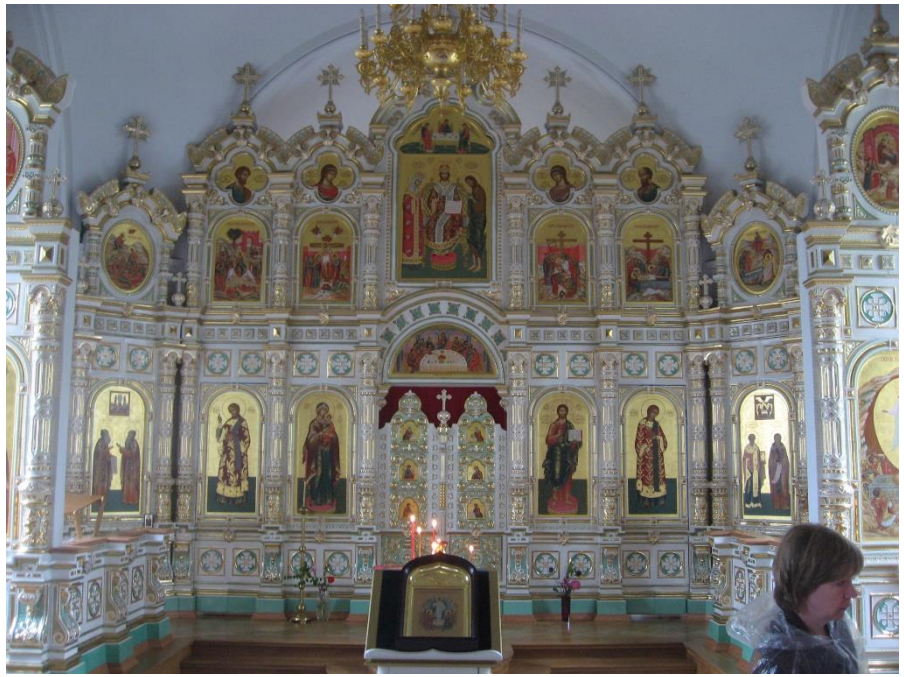

Voskresenskiy-skiitassa

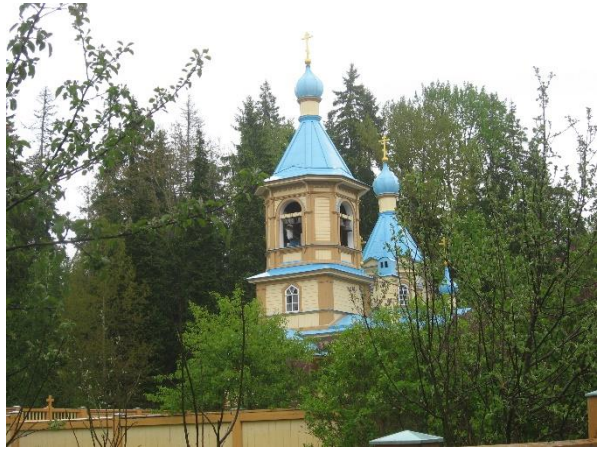

Lambergien 3. Sukumatka 9. – 12.6.2012 ja 3. Sukukokous

Jorma Lambergin suorittama sukututkimus ja sukukirja johti 3. sukumatkaan

- Jorma jatkoi Pärtylin Matin ja Pekan jälkeläisten ja esi-isien sukututkimusta ja julkaisi keväällä 2011 sukukirjan ***Lamberg – Riuttavuorelta Hakalanjoelle***.
- Sisareni **Ritva Alestalo** (**Ippa**, os. Lamberg) järjesti 28.5.2011 Hollolassa 2. Lambergien sukukokouksen, jossa myös sukukirjamme julkistettiin.
- Reijo oli luonnostellut Lamberg -sukuseuralle säännöt. Päätimme kuitenkin, ettei sukuseuraa rekisteröidä virallisesti yhdistyksenä, vaan toimimme vapaana yhdistyksenä.
- Veljeni **Erkki Lamberg** suunnitteli suvun standaarin (tuossa vasemmalla) ja suvun isännänviirin.
- Teimme 3. yhteisen sukumatkan Sortavalaan 9. – 12.6.2012.
  - Järjestimme retket Sortavalan kaupunkiin ja Hakalanjoelle, jossa Pärtylin Matin naapurin **Aino Rantasalon (os. Matikainen)** syntymäkodin raunioilla keitimme ”nuotiokahvit exclusive, konjakkien kera” ja Aino lausui ulkomuistista pitkän **Lauri Pohjanpään runon *Karjalan virsi.*** *(Jorma on julkaissut kuvaamansa videon Ainon runonlausunnasta FB:n sivulla Sortavala valokuvina ja tarinoina.)*
  - Teimme laivamatkan Riekkalansaaren ympäri ja nousimme maihin Riemulahdella Pärttyli Lambergin (Matti Lankisen) tilan rannassa, ”teimme löytöjä” talon raunioilla, ihailimme keltaisenaan kukkivaa Kulleropeltoa, väistelimme kyykäärmeitä ja lopuksi kiipesimme Riuttavuorelle.
  - Pidimme 3. sukukokouksen Lomakylä Lambergissa, jossa lahjoitimme sukustandaarin lomakylälle. Kiertelimme Sortavalan kaupungilla, kävimme mm. ortodoksikirkossa ja isovanhempiemme haudalla laskemassa kukat ja sytyttämässä kynttilät (muistokivi haudalta on valitettavasti kadonnut).

Lambergien 3. Sukumatka 9. – 12.6.2012 Sortavalaan

Lambergien 3. sukumatka Sortavalaan ja Riekkalansaarelle

Matkalaiset kokoontuivat Hotelli Sortavalan edustalla ja jatkoivat Lomakylä Lambergiin

Lepposenmäellä Anne ja Tapio, Angelina ja Anatoli, Jorma ja Matti sekä Angelinan kasvitarha

Lambergien 3. Sukumatka 9. – 12.6.2012, Lepposenmäellä

Tervetulokahvit ja Lamberg-sukukirjan lahjoitus isäntäväelle

Serkukset kahveilla Angelinan keittiössä

Angelinalle, Anatolille ja Katjalle lahjoitettiin *Lamberg - Riuttavuorelta Hakalanjoelle* -kirja

Lambergien 3. Sukumatka 9. – 12.6.2012, isoisäin tiluksilla

Hakalanjoella 10.6.2012

Isä Reijo ja poika Teemu

Hannu, Teemu ja isoisän piikkiäes

Hannu, Helvi ja Annukka

Konjakit isoisän kunniaksi

”Nuotiokahvit exclusive” Matikaisella

Kuin 2 marjaa: Tervaskanto ja Aino

Lambergien 3. Sukumatka 9. – 12.6.2012

Riekkalansaaren Hakalanjoen talot 1939

(Piirros Aino Rantasalo os. Matikainen, synt. talossa 45-46)

Hakalanjoen talojen sijainti.

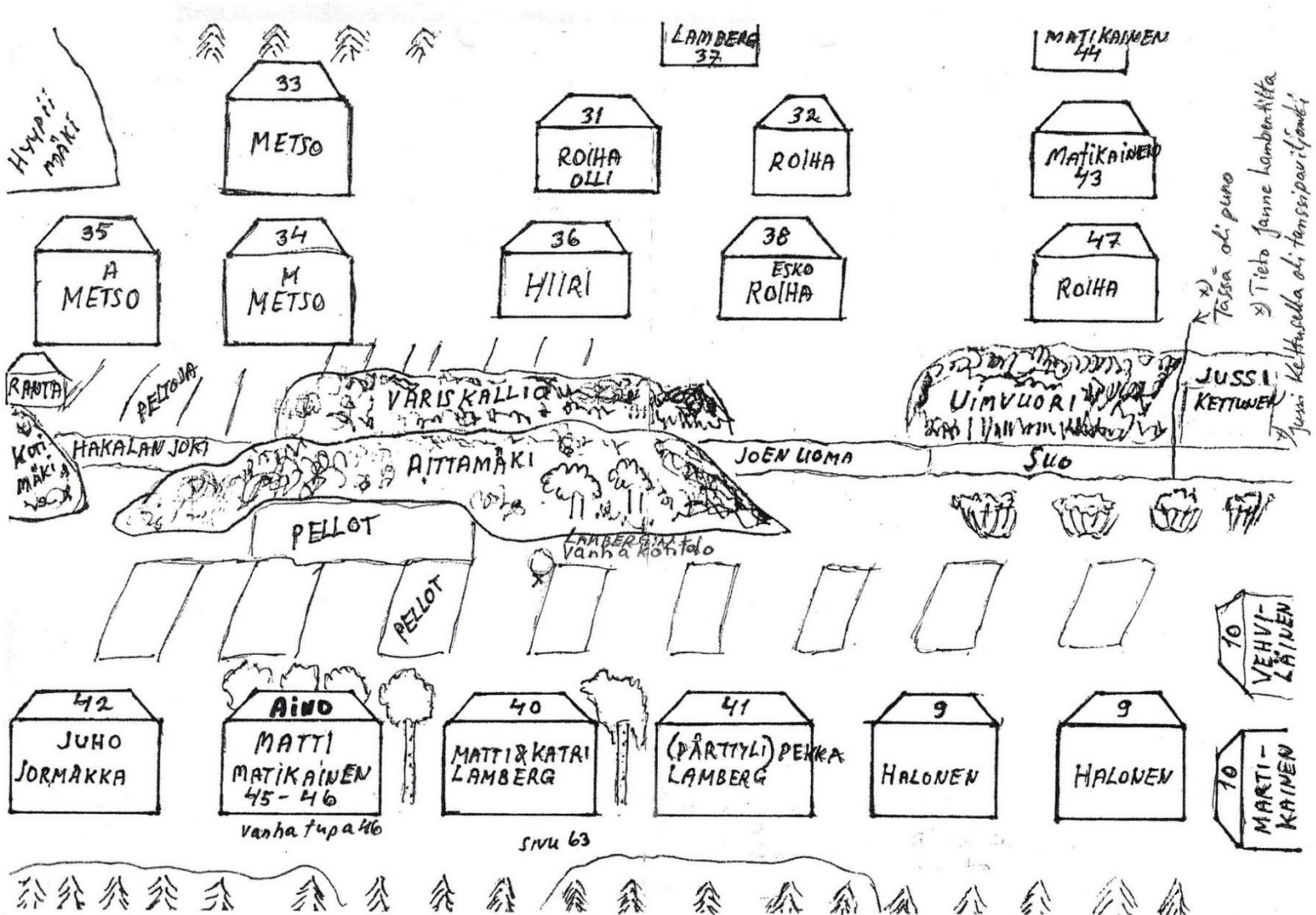

Lambergien 3. Sukumatka 9. – 12.6.2012 ja 3. Sukukokous

3. Sukukokous Lomakylä Lambergissa 10.6.2012

Erkki, Angelina ja Anatoli

Helvi ja Hannu ja Jorma

Kati ja Matti ja Reijo

Aino Rantasalo, Anne ja Annukka ja Janne Pöysti, Helvi ja Hannu sekä Tapio

Lambergien 3. Sukumatka 9. – 12.6.22012 ja 3. Sukukokous

3. Sukukokous Lomakylä Lambergissa 10.6.2012

Tulkkimme Elena, Kati ja Matti ja Janne Lambert & seurue

Erkki lahjoitti suunnittelemansa sukustandaarin Angelinalle ja Anatolille sekä Lomakylä Lambergille

Lambergien 3. Sukumatka 9. – 12.6.2012

Laivamatka Riekkalansaaren ympäri Riuttavuorelle 11.6.2012

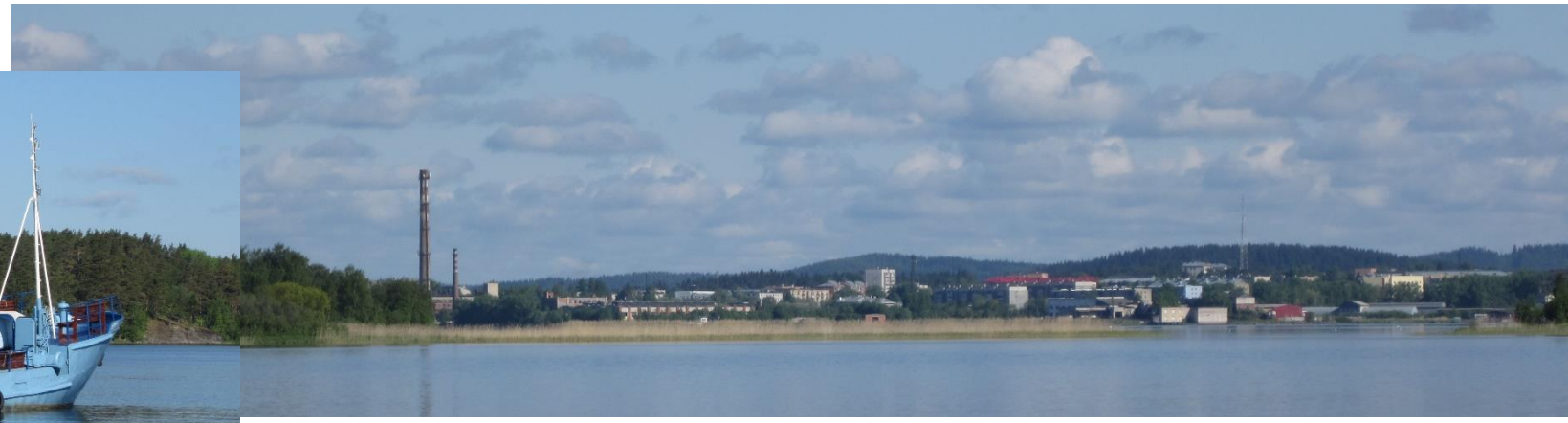

Sortavalan kaupunki Rantuen rannalta nähtynä

Risteilyaluksemme Bertil Lambergin Asilansaari 1:3 -tilan rannassa, rauniot, kulleropelto ja Riuttavuori

Lambergien 3. Sukumatka 9. – 12.6.2012

Riuttavuorella 11.6.2012

Riuttavuoren huipulla on muistoristi

Näkymä kaakkoon Riuttalammelle ja Laatokalle

Putrukka

Yrjö Lambergin peltoja Putrukan ja Riemulahden rannalla

Telkinniemi ja Asilansaari

Lambergien 3. Sukumatka 9. – 12.6.2012

Venäläistä ”datsha-muotia” Telkinniemessä ja alkuperäistä suomalaista kulttuuria

Runneltu Telkinniemen Asilansaari 11.6.2012

Uhrikuoppa Riuttavuorella

Alas Riuttavuorelta ja Putrukan ja Riemulahden ympäri

Siperiankurjenmiekka

Pärttylin viikatteen terä ?

Lambergien 3. Sukumatka 9. – 12.6.2012 Sortavalassa

Sortavalan ortodoksikirkko 12.6.2012, jossa äitini ja isäni vihittiin 16.5.1937

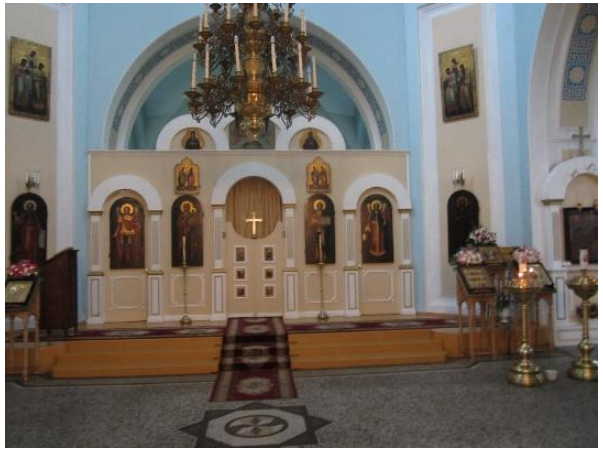

Kirkon ikonostaasi

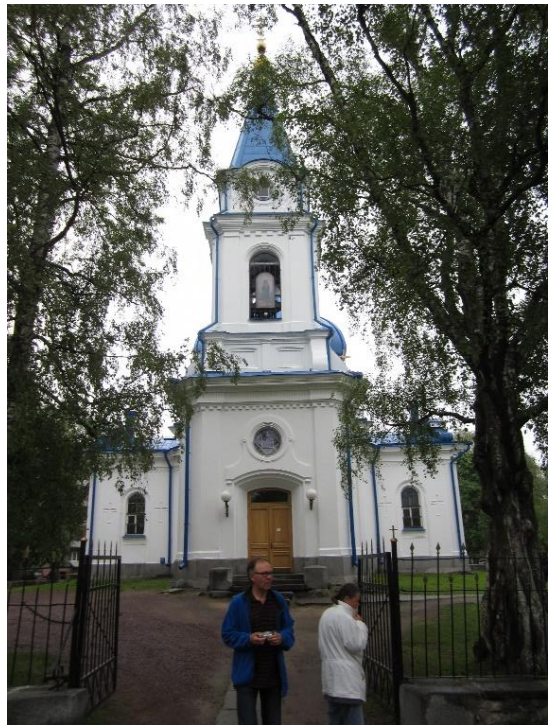

Lambergien 3. Sukumatka 9. – 12.6.2012 Sortavalassa

Sortavalan luterilaisen kirkon muistotaulu (äitini ja isäni vihittiin 16.5.1937 myös luterilaisessa kirkossa) ja Sortavalaan jääneiden muistoristi

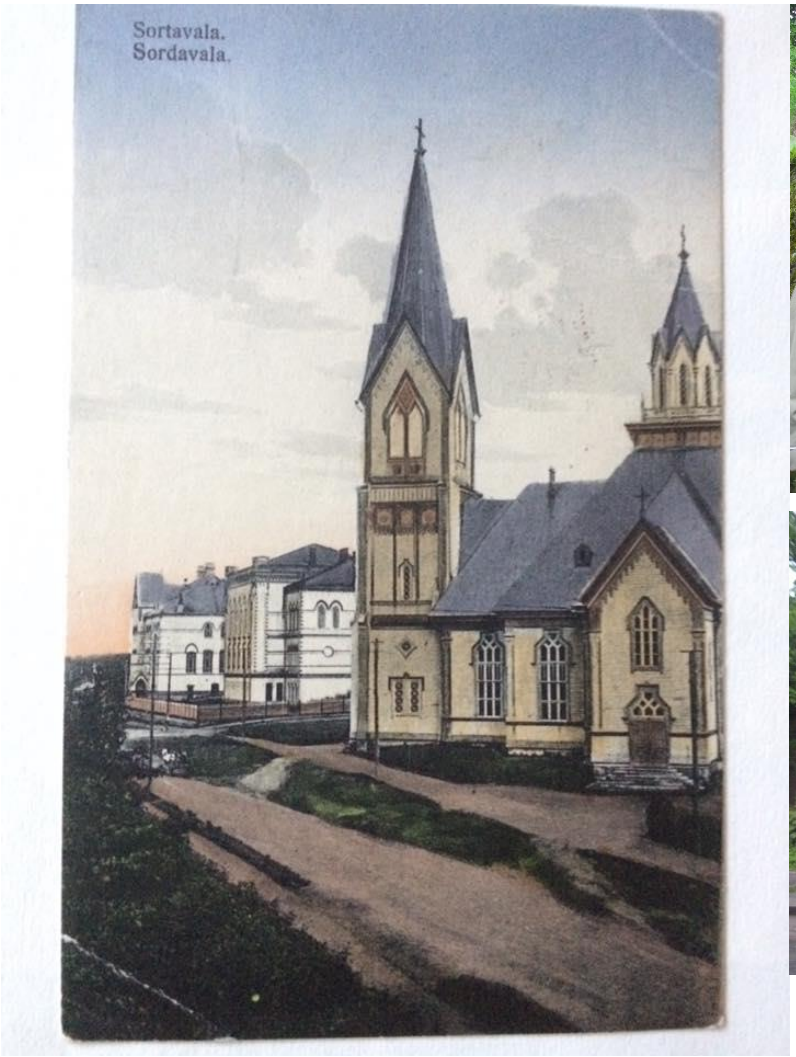

Entinen kaupungintalo

Venäläistä puunkaiverrusta

Lambergien 3. Sukumatka 9. – 12.6.2012 Sortavalassa

Sortavalan kaupungilla ja hautausmaalla 12.6.2012

Sortavalan lyseo

Sortavalan tyttökoulu

Entinen Suomen pankki

Runonlaulajan patsas Petri Shemeikka

Isovanhempiemme haudalla

Lambergien 4. Sukumatka 6. – 8.6.2016 Sortavalaan

4. sukumatka 2016 Sortavalaan ja tulo Lepposenmäelle

Suoritimme 6 - 8.6.2016 yhdessä Tampereen Sortavala-seuran Heinosten ja Ohvojen kanssa matkan Sortavalaan tavoitteenamme löytää isoäitimme Katri Lambergin, os. Pohjalainen syntymäkodin rauniot Tulolansaarelta. Majoituimme jälleen kerran Lepposenmäelle.

Olli Heinonen, Tapio, Erkki ja Matti Sortavala-hotellin edessä ja tulo Tokkarlahteen

Lepposenmäen portilla Lepposenmäen talo nykyisellään, ”Matti-datsha”, Angelina ja Matti datshan ovella

Lambergien 4. Sukumatka 6. – 8.6.2016 Sortavalaan

Tulolansaarelle 7.6.2016 Isoäiti Katrin syntymäkotia etsimään

Lähdettiin Winterin lomakylän kautta, päärakennus ja asuinrakennuksia

Winterin huvila rannassa, lähtö Winterin lomakylän laiturilta, saapuminen Tuolansaaren Sinisalmeen

Lambergien 4. Sukumatka 6. – 8.6.2016 Sortavalaan

Tulolansaarella 7.6.2017 Isoäitini Katri Pekantytär os. Pohjalaisen syntymäkotia etsimässä

Lambergien 4. Sukumatka 6. – 8.6.2016 Sortavalaan

Isoäiti Katrin os. Pohjalainen syntymäkoti Tulolansaaren Mattilanlahdessa

Matti Heinosen maalaus Putomäeltä Mattilanlahdesta ja Soukanrannasta

Sama alue valokuvissa (Kiitos Markku Pulkkasen, Erkki ja Olli Pekka Heinosen kuvista FB -päivityksessä 11.11.2024)

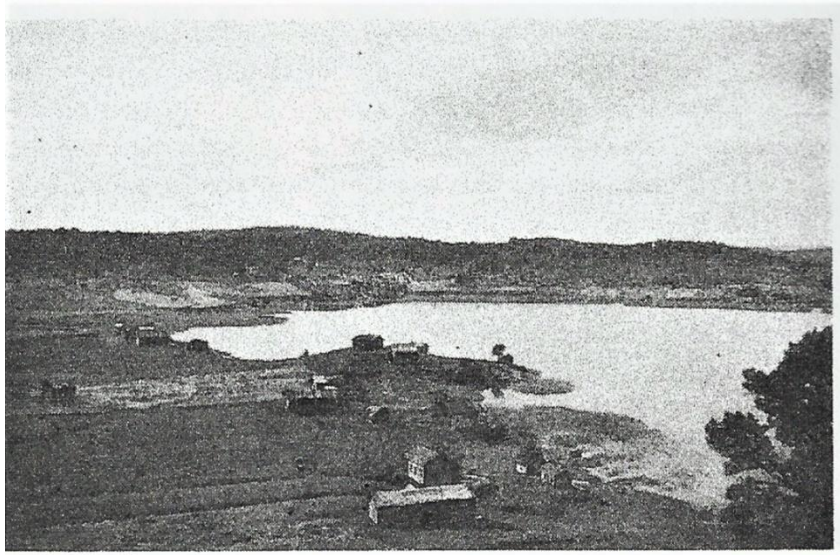

Mattilanlahti ja talot Soukan-rannalla.

Tästä alkaakin Mattilan kyläryhmä samannimisen lahden rannalla ja Putomäen juurella. Mäelle kannatti nousta kesäisenä päivänä. Ihanat näköalat avautuivat joka suuntaan. »Oi kuink' on sun maasi kaunis ja ihana taivahas».

Putomäen juurella oli Pekka Pohjolaisen talo, joka kyykötti ikäänkuin pienuuttaan peläten. Mutta Pekka itse oli rauhallisuuden perikuva. Seuraavina olivat Juho ja Antti Pohjolaisen talot. Pärttylin Juho oli nuorempana hyvä kivityömies. Antti taas tunnettiin rakennusmiehenä. Jäkköykän kalliojyhmyllä oli kallion nimen mukaan mainittu Matti Heinosen talo. Matti tunnettiin kätevänä ja joutuisana rakennusmiehenä. Matin naapurina asui aikaisemmin Ukko Uato (Aatami Pulkkanen).

Lambergien 4. Sukumatka 6. – 8.6.2016 Sortavalaan

Tulolansaarella 7.6.2017 Isoäiti Katrin syntymäkotia etsimässä

Soukanrannan Pulkkasen navetan sekä Kokon tilan rauniot **Putomäki**

Pohjalaisen tila Mattilanlahden rannalla, Isoäiti Katri Lambergin os. Pohjalainen syntymäpaikalla

Lambergien 4. Sukumatka 6. – 8.6.2016 Sortavalaan

Tulolansaarella 7.6.2016 Isoäiti Katrin syntymäkotia etsimässä

Erkki, Pertti, Matti ja Tapio sekä Reijo Tulolansaaren Soukanrannan koulun kivijalalla. Koulun kellari.

Heinosten tilan kallioilla nautittiin nuotiomakkarat, nokikahvit ja konjakit. Retkikunta ”Matti-datshan” edessä Lepposenmäellä.

Lambergien 4. Sukumatka 6. – 8.6.2016 Sortavalaan

Jälleen kerran Riekkalansaaren Hakalanjoella 8.6.2016

Vaelletaan Isovanhempien tiluksille.

Erkki, Matti ja Jorma tutkailevat. Erkki Pekan ja Reijo Matin tiloilla.

Isoäiti Katrin syreenit olivat täydessä kukassa (otin taimen Tammelaan).

Jätettiin muisto kivijalalle.

I.K. Inha – Näköala Riuttavuorelta Riuttalammelle ja Laatokalle