Kylätapaaminen

Räikkölä 29.3.2022

Jääski-seura ry

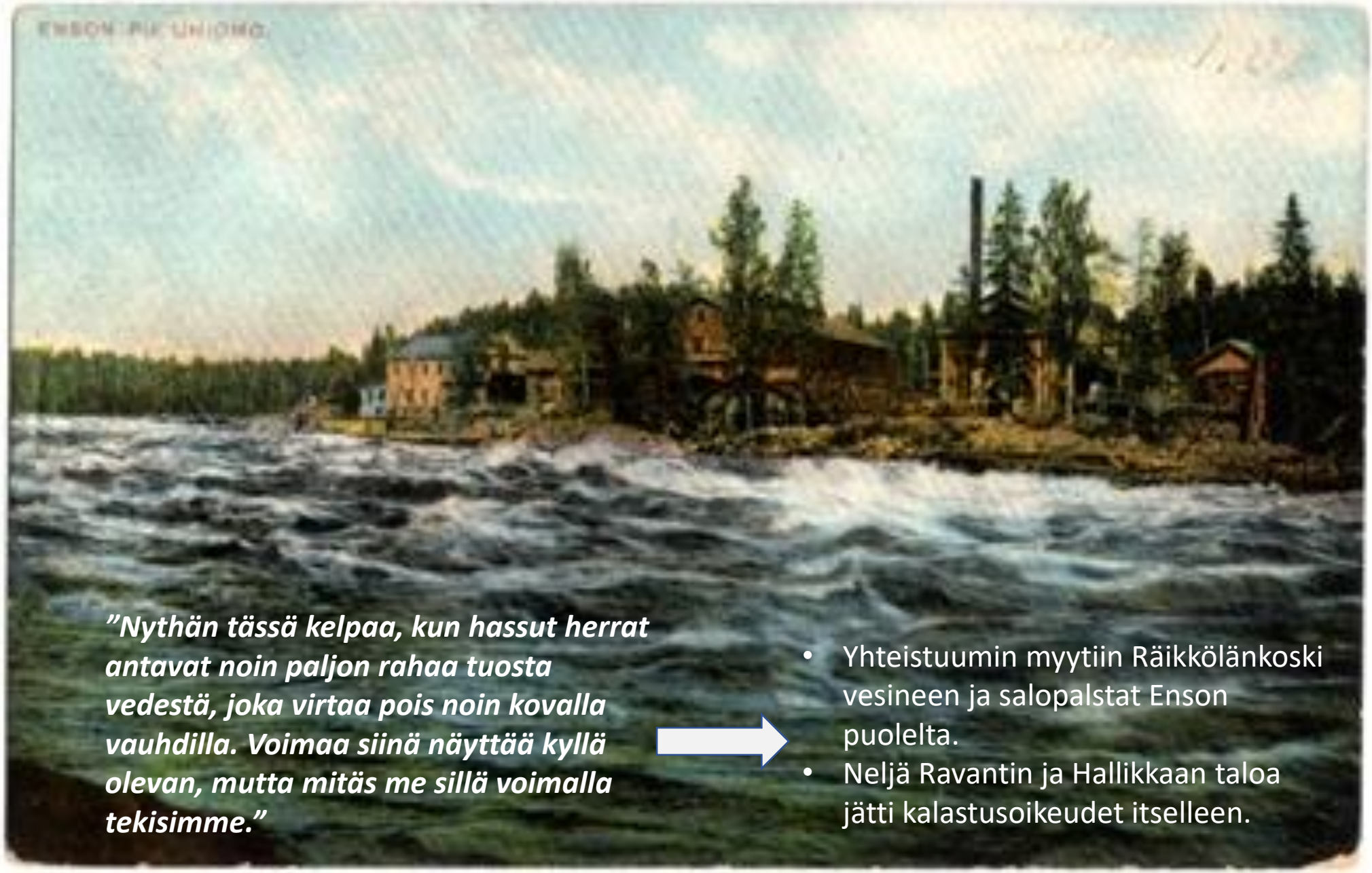

”Nythän tässä kelpaa, kun hassut herrat antavat noin paljon rahaa tuosta vedestä, joka virtaa pois noin kovalla vauhdilla. Voimaa siinä näyttää kyllä olevan, mutta mitäs me sillä voimalla tekisimme.”

- Yhteistuumin myytiin Räikkölänkoski vesineen ja salopalstat Enson puolelta.
- Neljä Ravantin ja Hallikkaan taloa jätti kalastusoikeudet itselleen.

Kuva: Enson puuhiomo. Lappeenrannan museot, finna.fi

Kartta: Muistojen ylipuoli -kirja

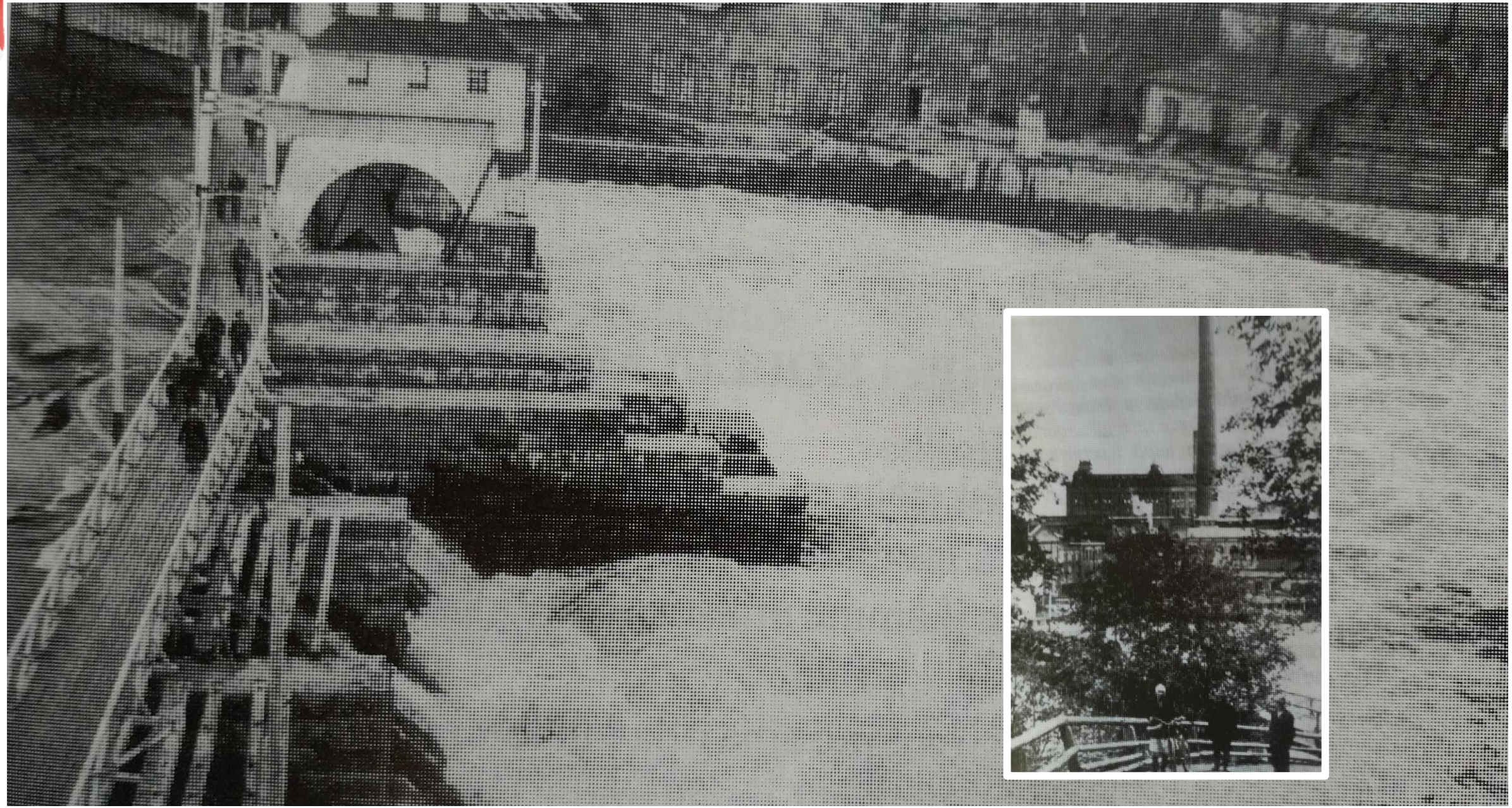

Kuvat Muistojen Ylipuoli -kirjasta

Enson Ylipuolen katettu käytävä, "Pusutunneli" v. 1930, kuvassa Sakari ja Aino Reijonen vieraineen, taustalla tehtaat.	Aik. om. Aura Vainikka. Jääski-seura ry:n kokoelma, Imatran kaupunginmuseon kuva-arkisto.

RÄIKKÖLÄ SENAATIN KARTALLA 1898

Kartta: Kansallisarkisto

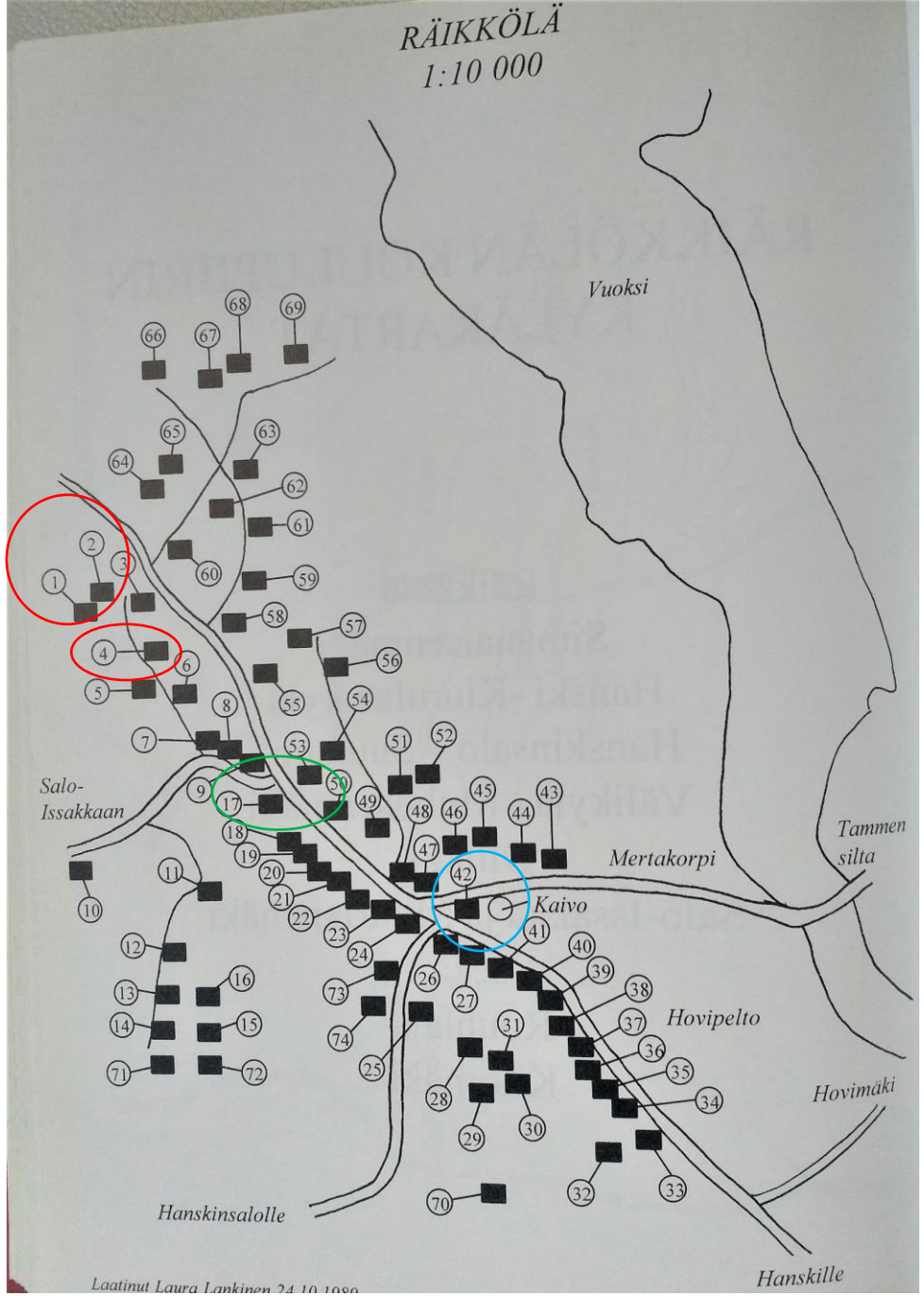

1. E Räikkönen
2. T Räikkönen
3. Söbholm
4. Hallikas (Perintö)
5. M Iivonen
6. A Hallikas
7. Joona A
8. J Hallikas
9. Henttonen T ja Suojalehto
10. Järvi O
11. Laitinen
12. Räsänen
13. Salmi G
14. Poikolainen
15. Roos
16. Salmi L
17. Räikkölän uusi koulu
18. Rossi O
19. Ahvonen
20. Ollilainen
21. Patjas E / Patjas ?
22. Pehkonen
23. Laiho
24. Enson osuusliike
25. Partanen
26. Munukka
27. Röysky
28. Rossi J
29. Rossi A
30. Sinisalo
31. Meskanen
32. Huovinen
33. Kautonen / Puustinen
34. Rossi Jalmari
35. Kajova
36. Reinikkala
37. Komi
38. Räikkönen T
39. Lankinen
40. Kiuru
41. Laukas
42. Jääsken Osuuskauppa
43. Puustinen
44. Salmi
45. Palmu
46. Tunttunen
47. Selin
48. Kosonen
49. Skaffari (A. Salejärvi)
50. Nevalainen
51. Henttonen A
52. Henttonen
53. Räikkölän vanha koulu
54. Eevan mökki
55. Jukarainen
56. Pien-Ravantti M
57. Suur-Ravantti J
58. Kärkäs
59. Hallikas A A
60. Rossi M
61. Hallikas U
62. Hallikas M
63. Hallikas A
64. Korhonen J
65. Kiukas A
66. Räikkönen M
67. Hermunen
68. Nyk J
69. Hallikas T
70. Aro Emil
71. Rantanen
72. Kyyrö
73. Reinikkala Eino
74. Salmi A

- Räikkölässä oli 4-5 maatilaa.
- Räikkölä N:o1 Mikkola
- 4: Perintölän tila (Hallikkaat) 1760 asti.
- 42 Osuuskauppa ja 24 Osuusliike
- 17 ja 53 Koulut
- Kaksi pienteollisuuden harjoittajaa; Hannu Rossi ja Heikki Valtonen valmistivat mm. kehruurukkeja Viipurin markkinoilla myytäviksi

Kartta: Raija Broman ja Hannu Rossi, Muistojen ylipuoli -kirja

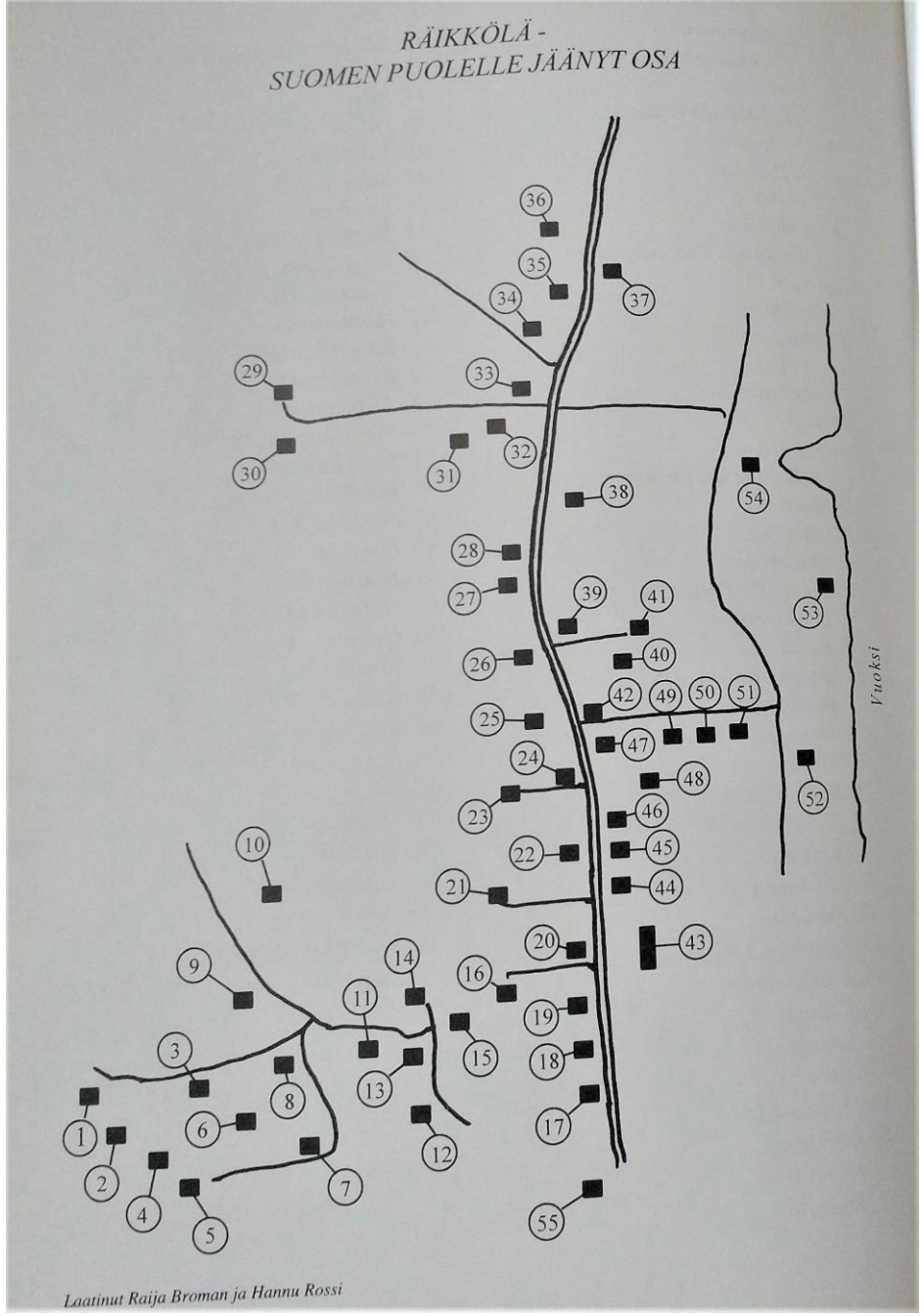

1. Henttonen Anna-Mari ja Ida
2. Melto
3. Väisänen
4. Malinen
5. Korpela
6. Kananen
7. Tyrmi
8. Lallukka
9. Hallikas Antti "Perintö"
10. Karjalainen
11. Pitkänen Enni
12. Räikkönen Iivari
13. Roos Aurora
14. Räikköläinen Pauli
15. Räikköläinen Juhana
16. Jyrkinen Antti
17. Seitsonen Tauno
18. Hämäläinen Hiskias
19. Jyrkinen Lauri
20. Räikköläinen Matti " Ahopelto"
21. Larm Adolt
22. Tiainen Heikki
23. Häsä Edvard
24. Kömi Valde
25. Lemmetti Hohannes
26. Joona Kalle
27. Rossi Antti "Perätupa"
28. Peltonen Väinö ja Tomi
29. Rännänen Toivo
30. Litmanen Jaakko
31. Komi Selma
32. Komi Aleks
33. Halikas Eevert "Hannula"
34. Skattari Tuure "Mikkola"
35. Komi Katri "Mykkäkatri"
36. Puranen Iida
37. Ikävalko Iida
38. Hänsä Juho
39. Windom Marja
40. Ahtiainen Iivari
41. Ahtiainen Oiva
42. Monto Juho
43. SAHA
44. Utti Ida
45. Itkonen Abel
46. Räikkönen Arvo
47. Kuittinen Antti
48. Ikävalko Antti
49. Penttilä Taavetti
50. Joona Frans
51. Iivonen Mikko
52. Papinniemi Matti
53. Lehikoinen
54. Härkönen Väinö
55. Ora Jalmari

Kartta: Raija Broman ja Hannu Rossi, Muistojen ylipuoli -kirja

Räikkölän koulut: ”vanha koulu” valmistui 1900

Uusi koulu (kuvassa) tien toiselle puolen 1923.

Jääski-seura ry:n kokoelma, Imatran kaupunginmuseon kuva-arkisto.

Räikkölän kansakoulun oppilaat n. 1929.

Aik. om. Laura Lankinen. Jääski-seura ry:n kokoelma, Imatran kaupunginmuseon kuva-arkisto.

”Perunateatteri” Räikkölän koululla. Opettaja Olga Jalari keskellä.	Aik. om. Laura Lankinen. Jääski-seura ry:n kokoelma, Imatran kaupunginmuseon kuva-arkisto.

Räikkölän hovin päärakennus, sisäänkäynti.

- Rakennuttaja eversti Schtelin
- Myöh. EG:n tehtaiden omistuksessa
- Sijaitsi jyrkällä mäentöyräällä
- Paloi 1918 sodassa
- Tiedot Eira Halonen Viljam Helinin haastattelun perusteella EG:n lehti 1982

Kuvan alk. om. Eira Halonen. Jääski-seura ry:n kokoelma, Imatran kaupunginmuseon kuva-arkisto

Räikkölän hovin päärakennus, sisäänkäynti.

Kuvan alk. om. Eira Halonen. Jääski-seura ry:n kokoelma, Imatran kaupunginmuseon kuva-arkisto

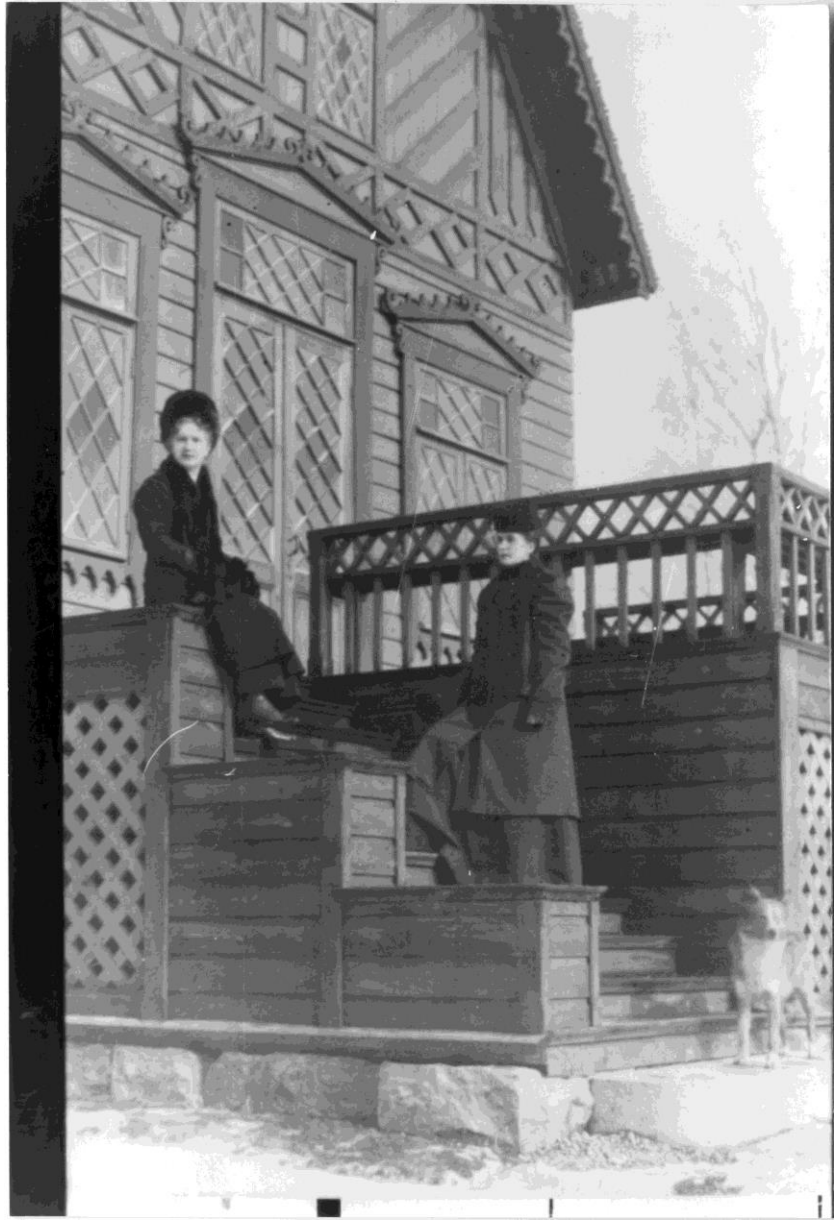

Räikkölän hovi, kaksi naista portailla. Mahdollisesti vasemmalla Maria Putkonen.

Kuvan alkup. om. Eira Halonen. Jääski-seura ry:n kokoelma, Imatran kaupunginmuseon kuva-arkisto

Tytti Helevuo Räikkölän hovin kaivolla v. 1944. Lapsia kaivosta peloteltiin, syvyyttä 25 m. Jäi jäljelle hovin palaessa.

Kuva: alk.p. omistaja Irja Evälahti. Jääski-seuran kokoelma, Imatran kaupunginmuseon kuva-arkisto

Räikkölä, poikia ja miehiä Tammenmäen kioskilla.	Aik. om. Mirja Mäkelä. Jääski-seura ry:n kokoelma, Imatran kaupunginmuseon kuva-arkisto.

Jääsken Osuuskauppa, Räikkölä.
Johannes (Jussi) Kukkosen (s. 1906) tytär Raija, nyk. Pikarinen (s. 1932). Kuva Päivi Sandberg, Finna.fi

Hallikkaan serkukset lähdössä kelkkamäkeen Räikkölässä.
Kuva: Jääskeläinen 1993 -lehti

Lummin (Hallikas) suvussa harrastettiin musiikkia

Jussi 20-luvulta

Kusti , Ykä ja ystävä naapurista jatkosodan aikaan

Kuvat: Martti Monto

Lummin veljekset hevosineen syksyllä 1939

Ykä/ Reima, Iippo / Salko , Kusti / Maija , Huli / Jussi

Kuva: Martti Monto

Räikkölä, Simanaisenmäki, n. 1926-1927; alueen ensimmäisiä asuintaloja. Etualalla Reinikkalan talo, taustalla Räikkönen.	Jääski-seura ry:n kokoelma, Imatran kaupunginmuseon kuva-arkisto

Jääski, Kiurula. Simanaisenmäki. Simanaisen kaupan ulko-oven edessä kauppias Heikki Simanainen perheineen. Kuvassa vasemmalta Heikki Simanainen, Heimo Simanainen, Emmi Simanainen, Kirsti Simanainen ja Liisa Simanainen. Heimo ja Kirsti olivat Heikki Simanaisen lapsia, Emmi Simanainen puoliso ja Liisa Simanainen sisar.

Kuva: Jääski-seura ry:n kokoelma, Imatran kaupunginmuseon kuva-arkisto

Kauppias Simanaisen kaksoistyttäret Kirsti ja Helmi Simanainen rippikuvassa.	Aik. om. Elma Lyyra. Jääski-seura ry:n kokoelma, Imatran kaupunginmuseon kuva-arkisto

Äiti ja tytär Räikkölästä Enson tehtaiden palveluksessa: vasemmalla Maria Komi, joka työskenteli holanterilla ja oikealla Saimi Komi, joka työskenteli konttorissa. Taustalla ikkunassa kurkistaa Taavetti Riksman.

Aik. om. Saimi Korhonen. Jääski-seura ry:n kokoelma, Imatran kaupunginmuseon kuva-arkisto

Ida ja Anna Maria Henttonen sekä Hulda ja Olga Männikkö Räikkölästä v. 1906.

Aik. om. Laura Lankinen. Jääski-seura ry:n kokoelma, Imatran kaupunginmuseon kuva-arkisto

Räikkölä, koti-iltaa vietetään Jalmari Henttosen perheessä.	Aik. om. Sanna-Riitta Salminen. Jääski-seura ry:n kokoelma, Imatran kaupunginmuseon kuva-arkisto

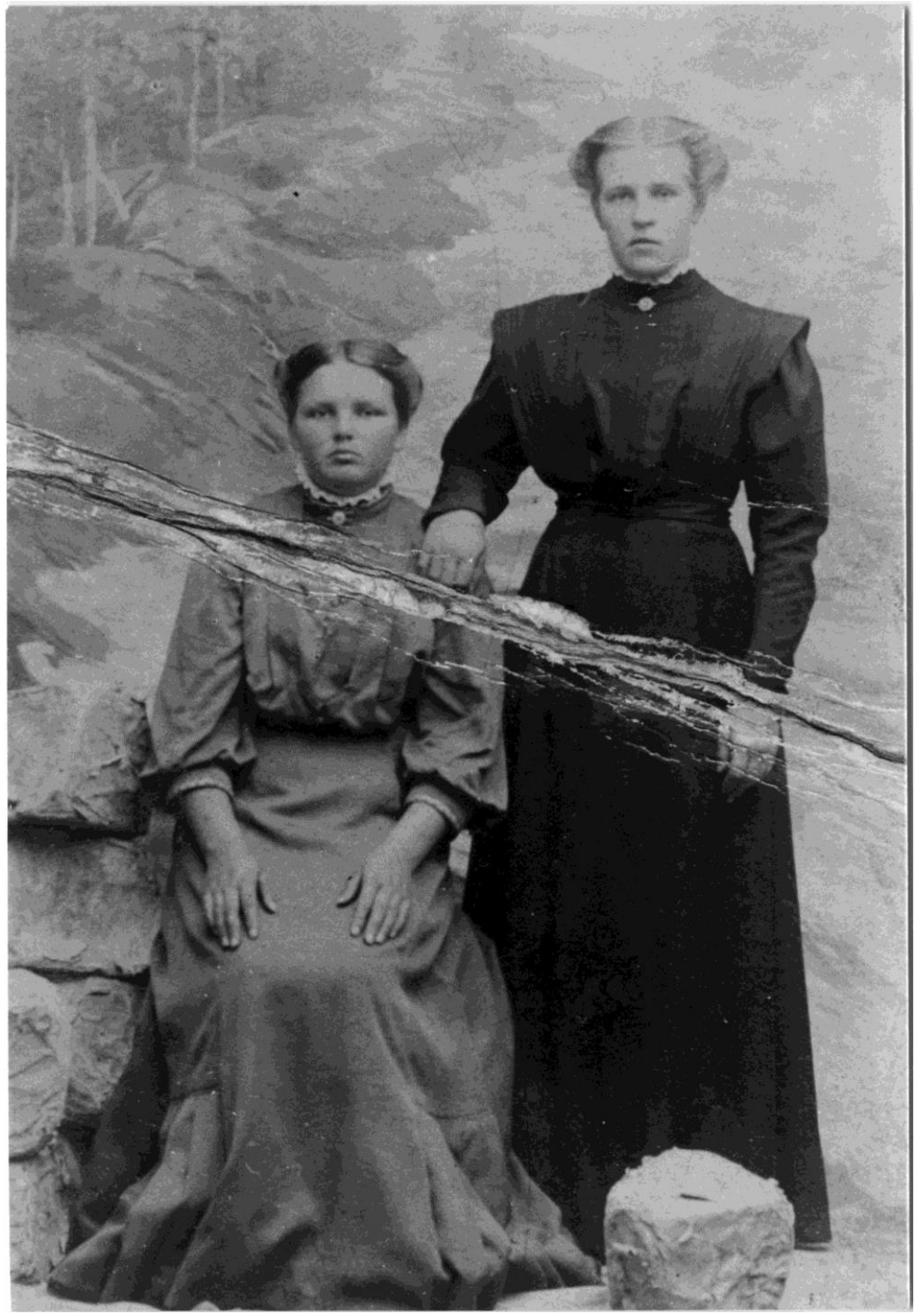

Ida ja Anna Maria Henttonen Räikkölästä v. 1910.	Valokuvaamo Imatra. Aik. om. Laura Lankinen. Jääski-seura ry:n kokoelma, Imatran kaupunginmuseon kuva-arkisto

Räikkölän nuoria kevätretkellä n. 1925

Kuva: Martti Monto

Kutomakurssi Räikkölässä 5.3.1927

Kuva: Martti Monto

Räikkölä, neljä miestä pelaamassa pelikorteilla.	Aik. om. Mirja Hyvönen. Jääski-seura ry:n kokoelma, Imatran kaupunginmuseon kuva-arkisto.

Räikkölä, Häsän talon pellavanloukuttajat. Vasemmalta Laura Lindemarkin os. Seilola (ent. Skaffari), äiti Anna-Mari, Edla Häsä, apunainen naapurimökistä (kutsuttiin Mykkä-Kaisaksi), mahd. Saima Häsä ja lapsi sekä tunnistamaton.

Alkup. om. Laura Lindemark. Jääski-seura ry:n kokoelma, Imatran kaupunginmuseon kuva-arkisto.

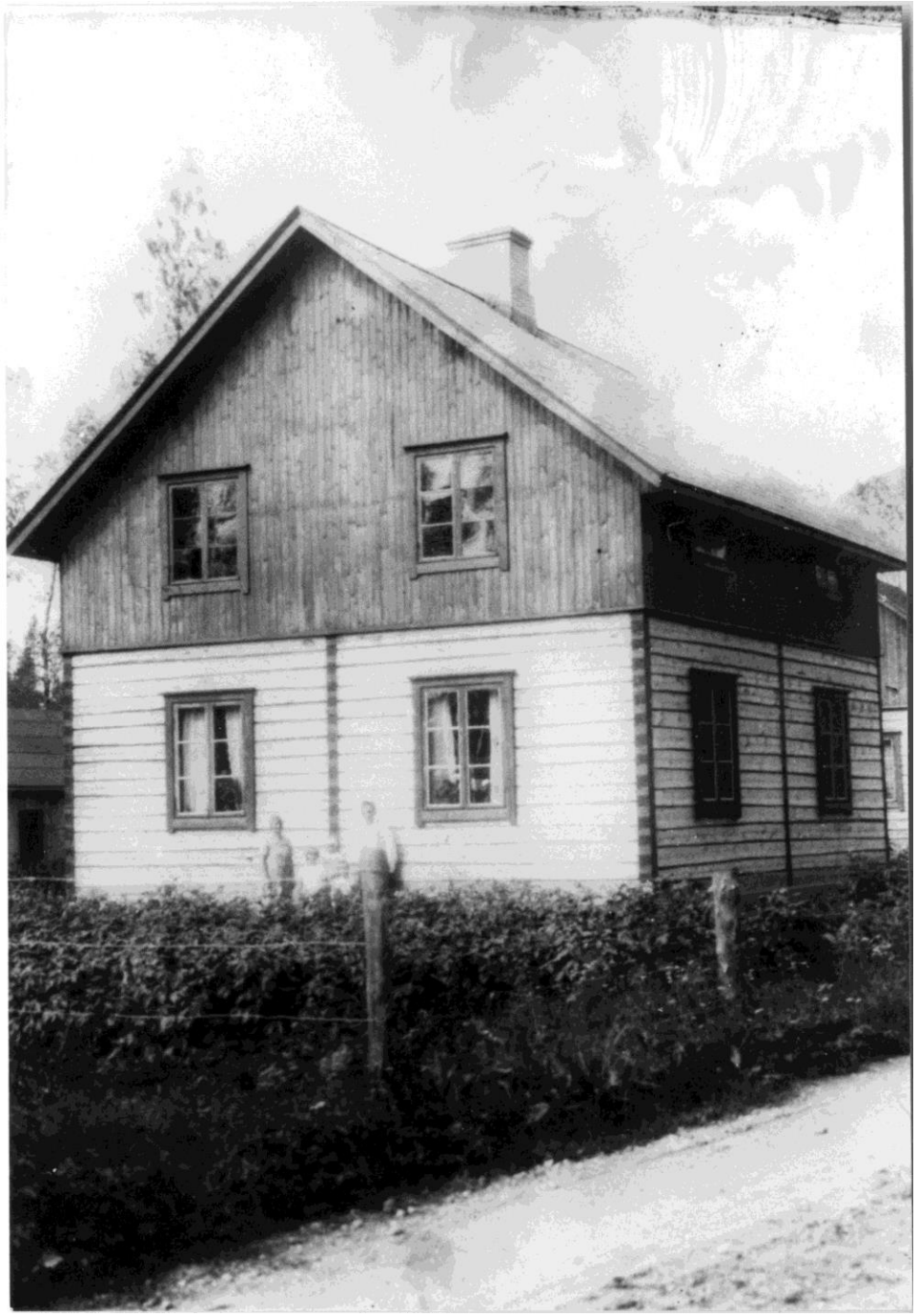

Räikkölä, Ingrid ja Jalmari Rossin talo.	Aik. om. Mirja Mäkelä. Jääski-seura ry:n kokoelma, Imatran kaupunginmuseon kuva-arkisto.

Räikkölä/Kiurula, äitienpäiväjuhlat Enson Osuusliikkeen myymälän luona Hanskilla 1923.

Aik. om. Rauha Niemi. Jääski-seura ry:n kokoelma, Imatran kaupunginmuseon kuva-arkisto.

Räikkölä/Kiurula, lasten hiihtokilpailut Enson Osuusliikkeen myymälän luona v. 1936.	Aik. om. Saima Peltomäki. Jääski-seura ry:n kokoelma, Imatran kaupunginmuseon kuva-arkisto.

RAJAN MITTAUKSET RÄIKKÖLÄSSÄ 1940

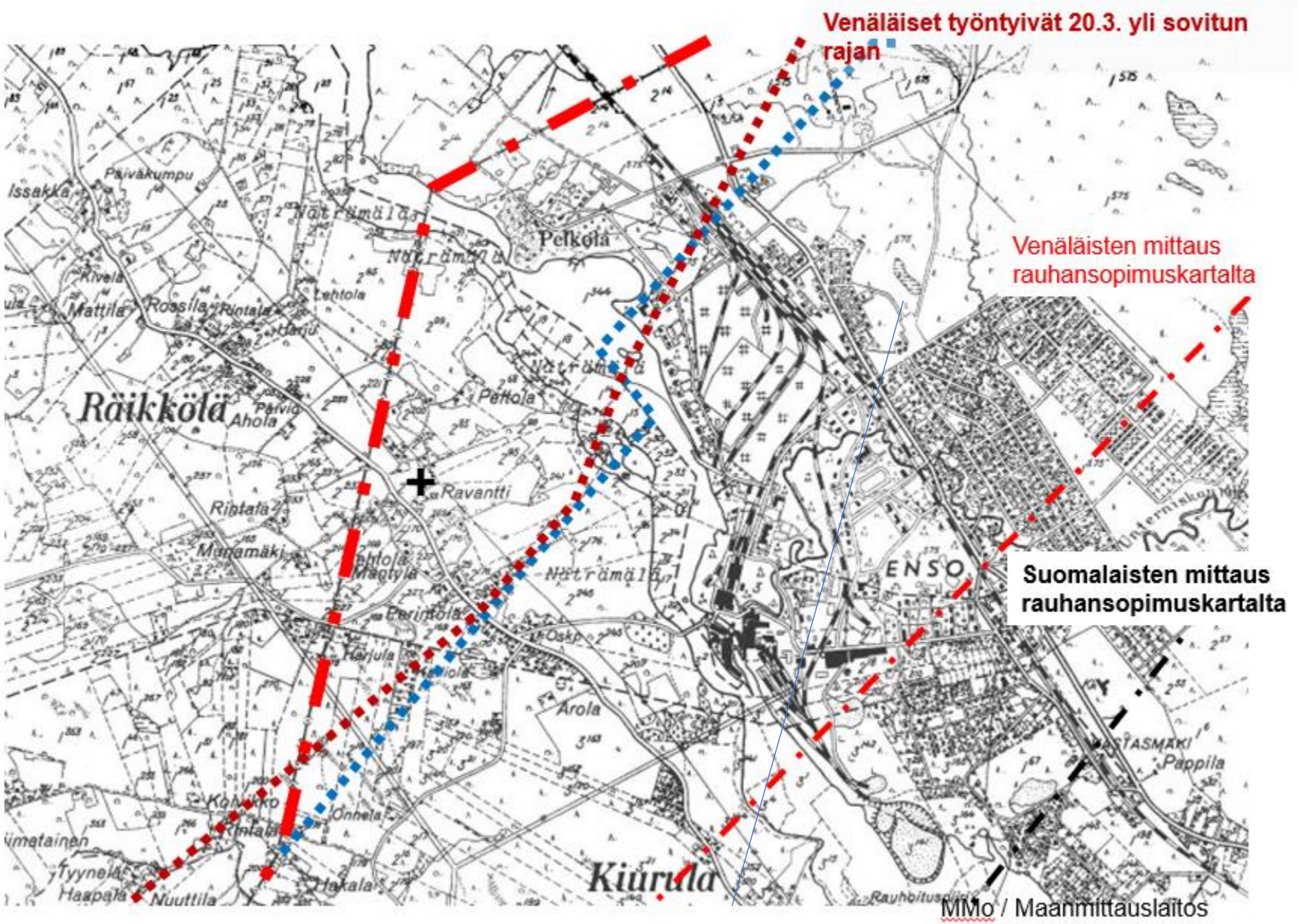

Kartta: Maanmittauslaitos
Muokkaus: Martti Monto

Räikkölä, ”Lemmenlaakso”, Urho Poikolainen kotinsa raunioilla etsimässä tiiliä v. 1942.	Aik. om. Helmi Monto. Jääski-seura ry:n kokoelma, Imatran kaupunginmuseon kuva-arkisto

Räikkölä, Poikolaisen perhe kotinsa raunioilla jatkosodan aikana v. 1942. Vasemmalta: Arvo Hanski, Urho Poikolainen, Kauko Poikolainen ja Aili Poikolainen, os. Hanski.	Aik. om. Helmi Monto. Jääski-seura ry:n kokoelma, Imatran kaupunginmuseon kuva-arkisto

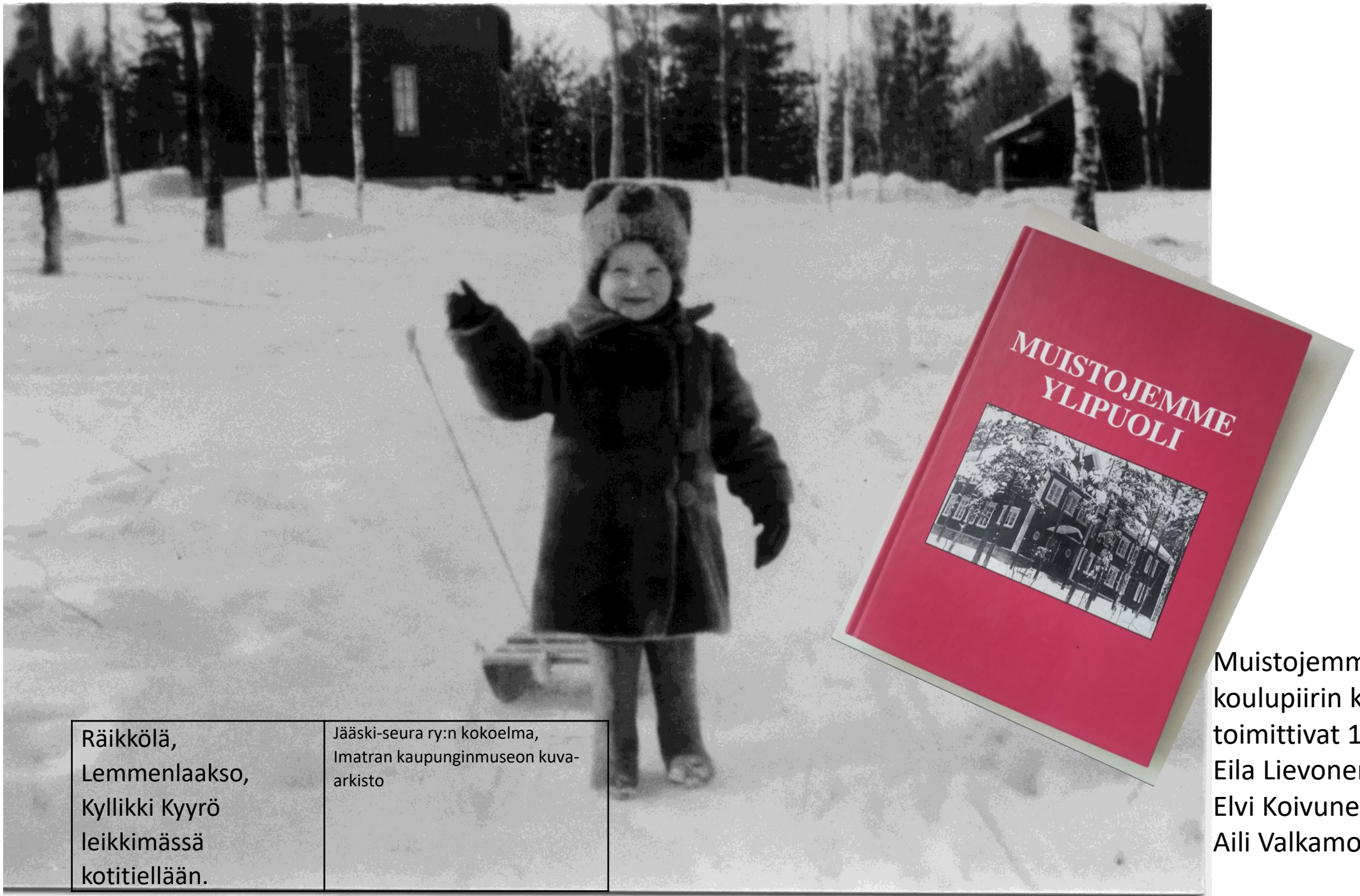

Räikkölä, Lemmenlaakso, Kyllikki Kyyrö leikkimässä kotitiellään.	Jääski-seura ry:n kokoelma, Imatran kaupunginmuseon kuva-arkisto

Muistojemme ylipuoli - koulupiirin kirjan toimittivat 1995
Eila Lievonen
Elvi Koivunen
Aili Valkamo

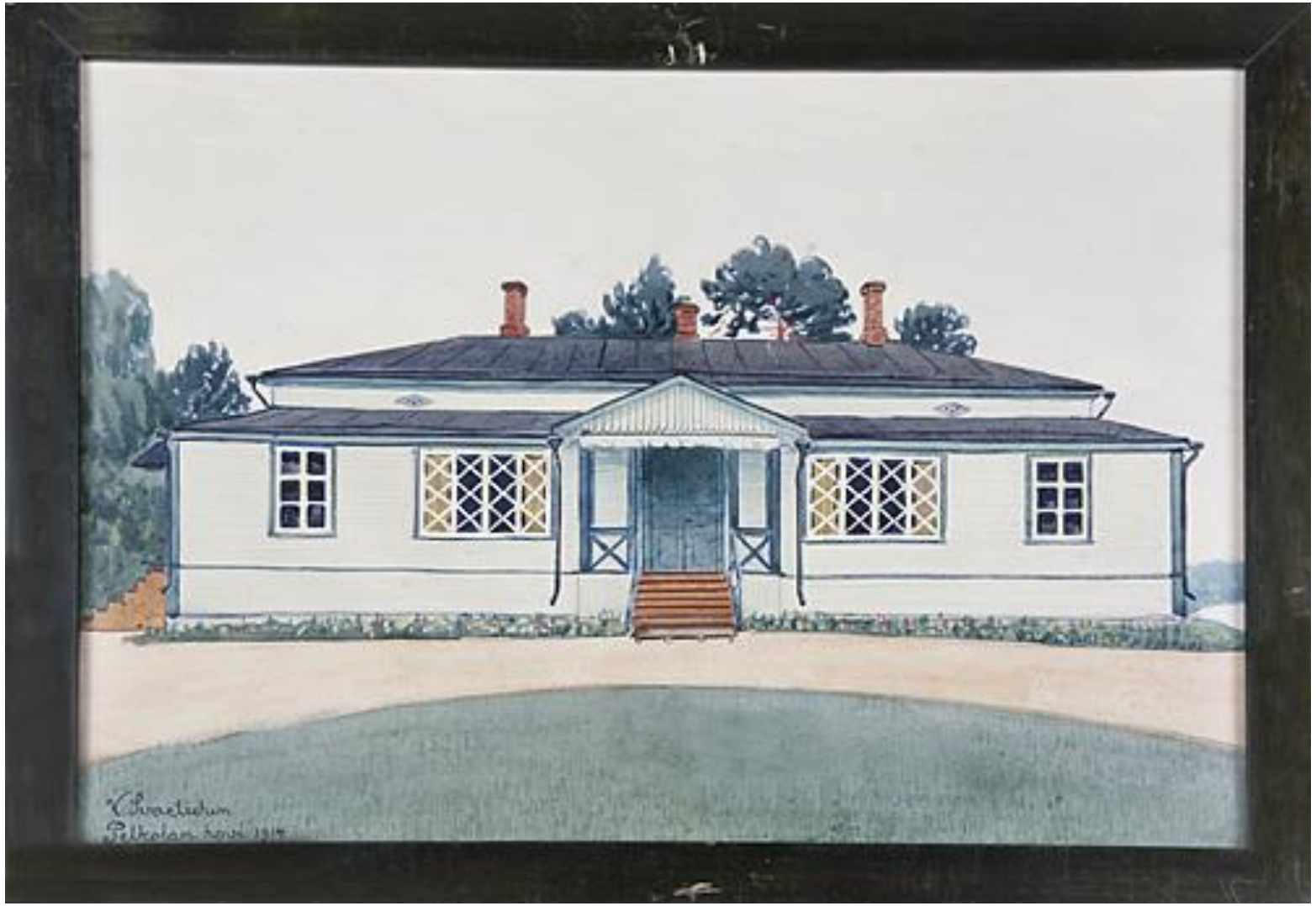

Kuva: Pelkolan hovi 1914. Museovirasto, Lappeenrannan museot, finna.fi

JÄÄSKI-SEURAN KEVÄTKOKOUS 14.5. klo 13.00

Kymen Paviljonki, Kouvola

Esitys

Jääsken hovit ja kartanot

Kalle Pakarinen,
Imatran kaupunginmuseo

Kahvitarjoilu
Mahdollisuus omakustanteiseen lounaaseen 11€

Ilmoittautuminen etukäteen:
jasen.jaaski@gmail.com
tai puhelimitse
044 0232 777